

INFORME DE RENDICIÓN DE CUENTAS

LOCALIDAD DE BOSA

VIGENCIA 2018

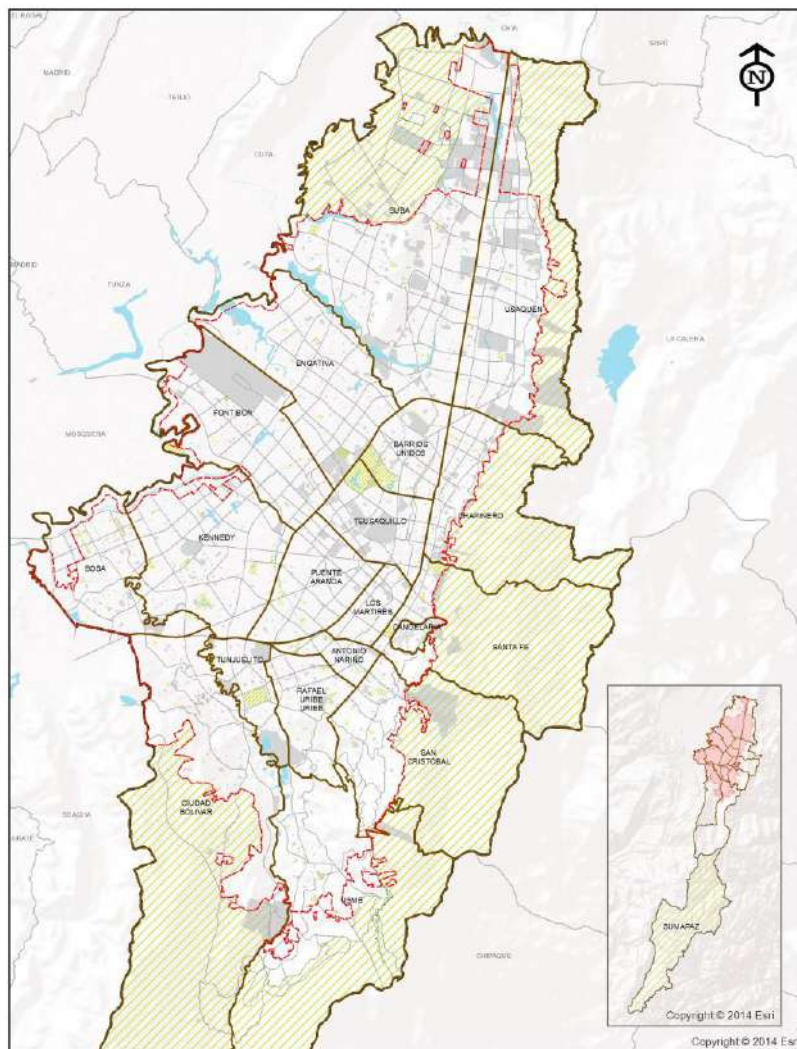

Secretaría Distrital de Planeación
Dirección de Planes de Desarrollo y Fortalecimiento Local

Alcaldía Local de Bosa



ALCALDÍA MAYOR
DE BOGOTÁ D.C.
SECRETARÍA DE PLANEACIÓN

CONTENIDO

1. MENSAJE DEL ALCALDE LOCAL	3
2. INTRODUCCIÓN	6
3. BALANCE GENERAL ACUMULADO DE LOS PDL	8
3.1 EJECUCIÓN POR METAS VIGENCIA 2018	15
4. EJECUCIÓN PRESUPUESTAL VIGENCIA 2018	18
5. PRINCIPALES LOGROS Y RESULTADOS OBTENIDOS EN EL PDL	21
5.1 TERRITORIALIZACIÓN DE LA INVERSIÓN	37
6. DIFICULTADES Y SOLUCIONES PROPUESTAS	52
7. ANEXO CONTRACTUAL DE LA VIGENCIA 2018	53

Carrera 30 N. 25 - 90
Código Postal 111311
Pisos 1,5,8 y 13
PBX 335 8000
www.sdp.gov.co
Info.: Línea 195



SC-CER259292



CO-SC-CER259292



GP-CER259293

BOGOTÁ
MEJOR
PARA TODOS

1. MENSAJE DEL ALCALDE LOCAL

Apreciadas y apreciados Bosunos, 2018 fue un año colmado de retos y exigencias derivados del desarrollo y ejecución de los proyectos para el logro de los objetivos planteados por el señor Alcalde Mayor de Bogotá Dr. Enrique Peñalosa, y en beneficio de todos los ciudadanos de la Capital.

El proceso planteado desde esta administración local, consistente con el acercamiento a la comunidad, ha permitido el desarrollo de proyectos que responden a las necesidades de la misma, que durante 2018 se han visto reflejados en diferentes ejes propuestos en el Plan de Desarrollo de Bogotá como pilares del mismo.

La ejecución de los proyectos prioritarios, se pueden resumir así:

- Movilidad:

Los problemas de movilidad involucran toda la ciudad y esta localidad no es ajena a las dificultades que se viven día a día, tanto para entrar como para salir de ella. En ese sentido, para 2018 se desarrollaron obras en 357 segmentos viales que comprometen el corredor de movilidad de Villa del Río que conecta Bosa con Kennedy, el corredor del Olarte que permitieron habilitar calzadas paralelas a la autopista sur, y culminar trayectos de doble calzada, el corredor Carbonell - Naranjos – ASOVIVIR, que conecta Soacha con la Avenida Ciudad de Cali, entre otros. Lo anteriormente expuesto, muestra el compromiso de la Administración Local con las obras que benefician a la comunidad.

- Seguridad:

En la actualidad, velar por la seguridad del ciudadano es sin duda una de las mayores preocupaciones de esta administración, razón por la cual, en 2018 se logró adquirir 81 motocicletas, 10 paneles de seguridad y un CAI móvil, para la contribuir con mejor dotación a nuestra fuerza policial que sin duda redundará en mejor seguridad de la ciudadanía. Así mismo, estamos ejecutando el plan de seguridad complementario, consistente en la instalación de cámaras de seguridad, cuyo proyecto se acercó al 50% de ejecución a diciembre de 2018 y se proyecta su finalización en 2019. Adicionalmente, pronto se dará inicio al proyecto “Gestores de seguridad y convivencia de la localidad” que complementarán las acciones en favor de la convivencia, cultura ciudadana y seguridad de la comunidad Bosuna.

- Política Social:

En el 2018 la Administración le apostó a la implementación de los centros deportivos, beneficiando alrededor de 1000 personas entre niños, niñas, jóvenes, mujeres y adulto mayor de la Localidad contribuyendo con la formación integral de los participantes, orientando su crecimiento con un propósito. Para 2019 se continuará trabajando por incrementar la participación de las comunidades en los programas y proyectos de la localidad en todos sus campos, principalmente en lo relacionado con el deporte y la cultura, que han sido un punto a destacar durante varios años en Bosa.

Los eventos culturales y todos los procesos de integración adelantados, han permitido incrementar la participación de la comunidad. También se destaca, la continuidad del beneficio de los subsidios tipo “C” a 4.670 adultos mayores de 60 años y la política de lucha contra la violencia en defensa de la población más vulnerable de la sociedad.

Es importante destacar la construcción y priorización de proyectos para la solución de problemáticas locales bajo el esquema de *Formulación Participativa*, donde se evidenció el trabajo conjunto de los equipos de participación y planeación por parte de la Alcaldía, junto con los principales líderes y referentes de las instancias de participación local, en un ejercicio que apostó al acercamiento de la Administración con la comunidad.

La creciente tendencia a la tenencia de mascotas en los hogares hace necesario que, desde la alcaldía se lideren procesos en pro de las mismas, adicionalmente, las mascotas abandonadas se convierten en vectores de enfermedades tanto para animales como para los habitantes de la localidad, razón por la cual, la protección y bienestar animal, se impulsó y fortaleció, a través del proyecto *Bosa ponte en sus patas*, beneficiando a muchas mascotas o animales abandonados en vía pública que han recibido atención veterinaria y procesos de esterilización, contribuyendo a una cultura de buen trato y armonía en beneficio de la ciudadanía.

Para la época decembrina la plaza fundacional se convirtió en el punto de encuentro, visita e integración de muchos habitantes no solo de la localidad sino de otras localidades, por su alumbrado navideño y su pesebre animado.

- Eventos Artísticos Culturales y Deportivos:

Es importante tener en cuenta que al haber realizado los 17 eventos culturales se beneficiaron aproximadamente 12.500 habitantes de la localidad de Bosa; entre niños, niñas, jóvenes, mujeres, hombres, adultos mayores, personas con discapacidad, indígenas, afrocolombianos, superando la meta planteada para 2018. Se realizaron festivales como la invasión cultural a Bosa, el de artes plásticas, el de rock, el “bosalsa” que es un festival de salsa, el de hip hop, el de arte popular, el Gospel, el “festivalito” para niños y el festival afro, que han sido representativos en la localidad. Así mismo, se efectuaron diferentes encuentros como; el encuentro de personas con discapacidad, el encuentro artístico y cultural para el

adulto mayor, el de jóvenes, el de mujeres, el navideño, y el alumbrado navideño que alegró la vida nocturna en la plaza fundacional.

En cultura, los diferentes eventos que se han desarrollado bajo el formato de festivales, encuentros, por mencionar algunos, han permitido incrementar la participación e integración de la comunidad y visibilizar grupos artísticos y culturales de base local.

El Convenio con la Orquesta Filarmónica de Bogotá y las escuelas de formación artística y cultural, beneficiaron a niños, niñas, adolescentes, adultos, adultos mayores, indígenas, comunidades afro y personas con discapacidad en las 5 UPZ de la localidad, en ese sentido la orientación musical contribuye a enaltecer el alma y apoyar la formación integral de los participantes.

- Fortalecimiento Institucional:

El equipo de profesionales de participación ha permitido la interacción permanente entre la administración y la comunidad, al poder recoger sus necesidades y expectativas para trasladarlas al Alcalde Local y su equipo de planeación, a fin de gestionar los procesos necesarios para hacerlas realidad. En ese mismo sentido, se fortaleció el equipo de comunicaciones de la Alcaldía Local con el propósito de desplegar otra de las banderas que se promueven desde la administración local, como es el mantener informada a la comunidad.

El propósito es seguir avanzando y posicionar la localidad en el contexto de la ciudad, con criterios de eficiencia, eficacia y celeridad, con manejo transparente de los procesos y disposición de mejorar la atención a la comunidad, a fin de lograr el propósito de una “Bosa Mejor para Todos”.

- Perspectiva Gerencial:

Dar respuesta con celeridad y eficiencia a las necesidades de la ciudadanía, ha sido propósito de esta administración, por lo que se continuará en el mejoramiento y ejecutoria de los procesos con un enfoque gerencial y transparente en pro de la comunidad.

Un fuerte abrazo, seguiré trabajando duro a cada minuto como lo he venido haciendo hasta ahora.

JAVIER ALFONSO ALBA GRIMALDOS
Alcalde Local de Bosa

2. INTRODUCCIÓN

El presente informe plasma los resultados de la ejecución del Plan de Desarrollo Local “Bosa mejor para todos, innovadora, educada y competitiva 2017-2020” durante el año 2018, el cual se encuentra articulado con las metas del Plan de Desarrollo Distrital “Bogotá Mejor para Todos” y los sectores de la administración central.

En el mismo se destaca, la adecuación de los jardines infantiles Nuevo Chile y Los Cedros, así como la dotación con elementos didácticos de 6 jardines infantiles más que benefician directamente a los infantes de la localidad. En ese mismo contexto, se dotaron 7 colegios de la localidad con elementos tecnológicos que apoyan el proceso de enseñanza aprendizaje.

Las comunidades vulnerables se han visto escuchadas, por lo que la Alcaldía Local ha planteado un proyecto sobre ayudas técnicas que atenderán la necesidad de 900 personas con requerimientos de soporte especial que mejoren su calidad de vida.

Desde la perspectiva cultural, la relación con la Orquesta Filarmónica ha beneficiado a 200 niños y adolescentes que asisten a la “Orquesta de Bosa”, para aprender el arte musical que contribuye a cimentar su futuro y crecimiento cultural. Igualmente, se vincularon cerca de 250 niños en la escuela de formación artística, así como a jóvenes, niños, adultos y adultos mayores en la convocatoria realizada.

Durante 2018 también se realizaron los eventos culturales y deportivos, con la asistencia de cerca de 12.500 personas. Por su parte, los Centros Deportivos Locales han adelantado actividades en varios parques de la localidad y desarrollado encuentros deportivos en torno al baloncesto, fútbol, fútbol de salón, entre otros.

El proyecto *Bosa ponte en sus patas*, ha permitido abordar la creciente necesidad de atención a mascotas de hogar y abandonadas. Gracias a este proyecto, se realizó un inventario de 510 mascotas consideradas potencialmente peligrosas, se esterilizaron 1.517 caninos y felinos, se efectuó la campaña de sensibilización que involucró 1.125 personas, se efectuaron 2.045 valoraciones médicas a mascotas y también se atendieron animales en estado de abandono que deambulaban por la localidad, con el respectivo riesgo sanitario que esa situación conlleva.

Finalmente, se está realizando el mantenimiento de los parques de la localidad, la adecuación de capa asfáltica de vías intrabarriales y la habilitación de dobles calzadas paralelas a la autopista sur que contribuyen a mejorar la movilidad del sector.



ALCALDÍA MAYOR
DE BOGOTÁ D.C.

SECRETARÍA DE PLANEACIÓN

En el presente documento se encontrará el informe de inversión y ejecución contractual de la vigencia 2018, en el cual se realiza un balance general del avance y cumplimiento de los pilares y ejes del Plan de Desarrollo Local.

Carrera 30 N. 25 - 90
Código Postal 111311
Pisos 1,5,8 y 13
PBX 335 8000
www.sdp.gov.co
Info.: Línea 195



SC-CER259292



CO-SC-CER259292



GP-CER259293

**BOGOTÁ
MEJOR
PARA TODOS**

3. BALANCE GENERAL ACUMULADO DE LOS PDL

El avance del Plan de Desarrollo Local -PDL responde a un cálculo que tiene en cuenta la evolución de cada meta, programa, eje o pilar de acuerdo a la metodología de ponderación establecida por la Secretaría Distrital de Planeación - SDP. Se entiende que el avance acumulado se calcula con base en el periodo de vigencia del plan, es decir, cuatro años (2017-2020), por lo que para el cierre de la vigencia 2018 el avance esperado corresponde al 50%. Este porcentaje, aplica para los cálculos relacionados con el avance del plan, pilar y eje, programa, sector y proyecto de inversión.

Dado lo anterior y como se muestra en la gráfica No. 1 la localidad de Bosa a 31 de diciembre de 2018 presentó un avance acumulado contratado¹ del PDL del 45,0%. Por su parte, en cuanto a los bienes y servicios entregados² a esa fecha, el plan presentó un avance del 18,1%.

Gráfica No. 1. Porcentaje de avance acumulado contratado y entregado PDL 2017-2020.

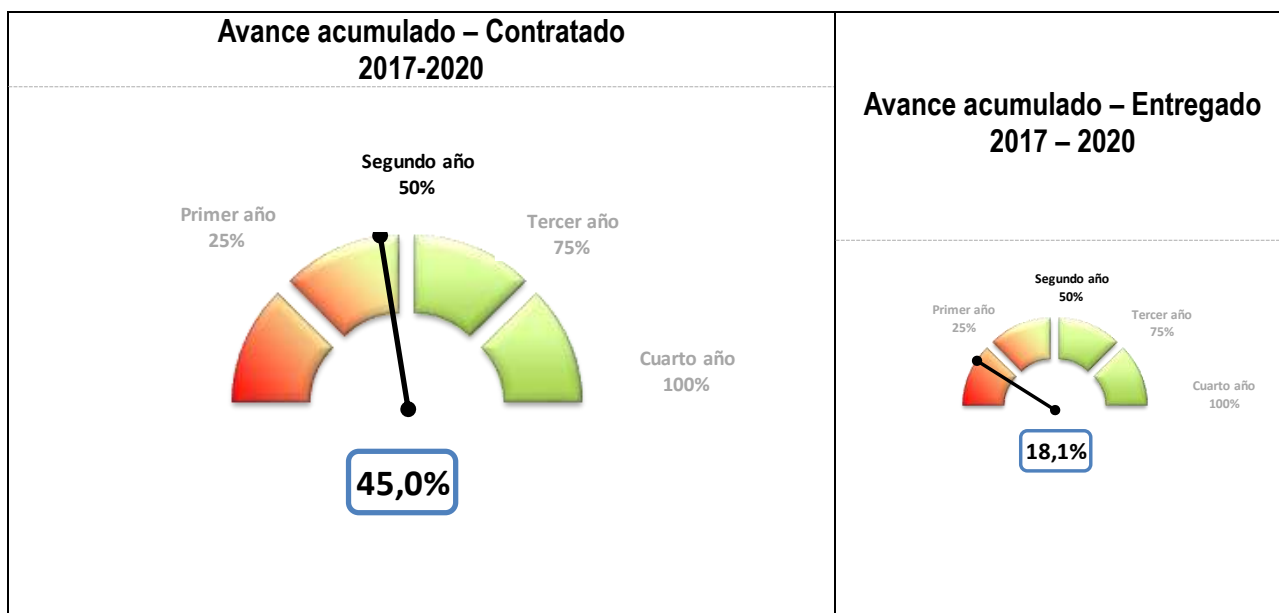

Fuente: Matriz Unificada de Seguimiento a la Inversión, Corte 31-12-2018

¹ La ejecución de la meta según lo contratado hace referencia a los bienes y servicios que se espera entregar a través de las contrataciones realizadas, en relación con la magnitud programada para la meta.

² La ejecución de la meta según lo entregado hace referencia a los bienes y servicios que ya se han entregado a través de las contrataciones realizadas.

A corte del 31 de diciembre de 2018 las localidades en promedio han logrado un avance acumulado contratado de su PDL igual a 61,2%. Con respecto a las otras localidades, la localidad de Bosa ocupa el décimo noveno lugar de avance contratado de su PDL.

Para el caso del avance entregado, el promedio se sitúa en 30,9% dadas las dificultades tanto en los tiempos de ejecución como en el rezago presupuestal. En este aspecto, la localidad ocupa el puesto décimo octavo.

Gráfica No. 2. Ranking de avance PDL por localidad.

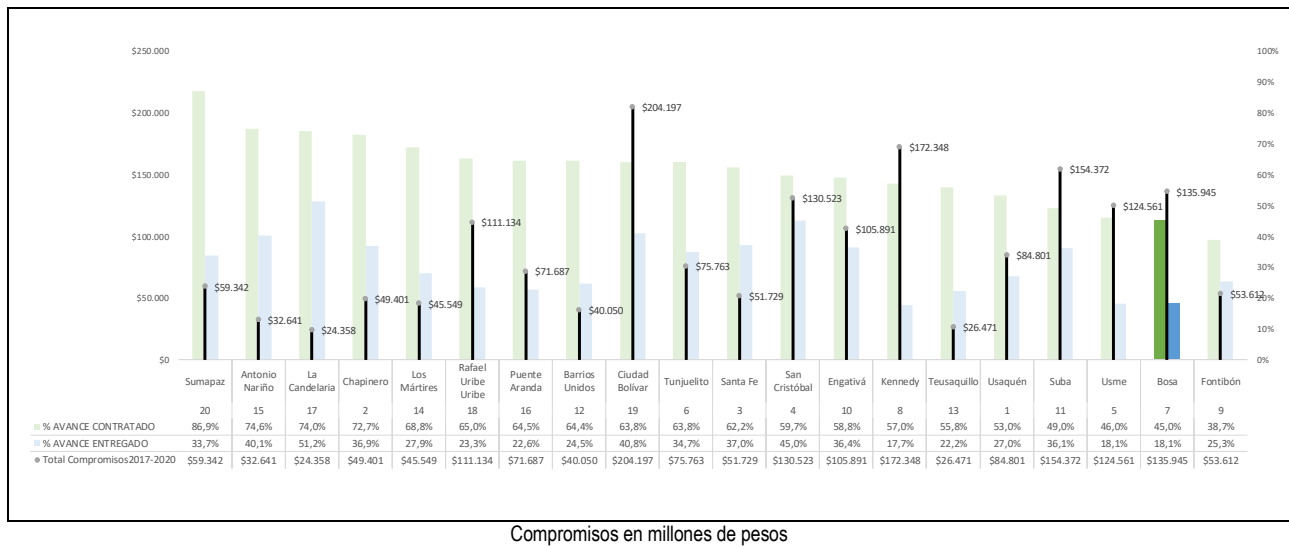

Fuente: Matriz Unificada de Seguimiento a la Inversión, Corte 31-12-2018

En lo que respecta al avance por pilar y ejes del PDL, se tiene que el mayor porcentaje de avance acumulado contratado lo presentó el eje Sostenibilidad ambiental (93,8%), que incluye los temas relacionados con acciones de renaturalización y/o ecurbanismo y coberturas verdes. En segundo lugar, está el eje transversal Gobierno legítimo, fortalecimiento local y eficiencia (55,4%) que incluye los temas relacionados con participación, inspección, vigilancia y control – IVC y el fortalecimiento institucional. Y en tercer lugar, el pilar Igualdad de vida (49,1) que incluye la atención a población vulnerable, la dotación de colegios y jardines, eventos artísticos y culturales y procesos de formación artística, cultural y deportiva. El mayor avance frente a los bienes y servicios entregados corresponde al eje Gobierno legítimo, fortalecimiento local y eficiencia (50,2%).

Gráfica No. 3. Avance por pilar o eje.

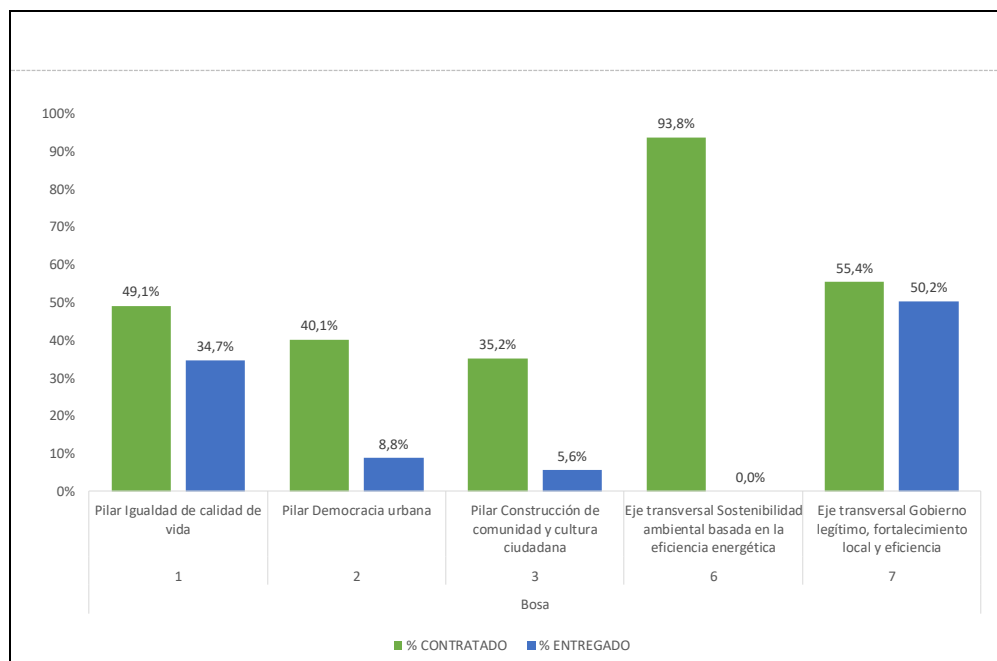

Fuente: Matriz Unificada de Seguimiento a la Inversión, Corte 31-12-2018

Para lograr los objetivos establecidos en su PDL, la localidad de Bosa cuenta con 12 programas. De los cuales sobresalen en el avance contratado, Recuperación y manejo de la Estructura Ecológica Principal con 93,8%, Desarrollo integral desde la gestación hasta la adolescencia (60,7%) y Gobernanza e influencia local (55,4%). El programa que mayores recursos comprometió en la vigencia 2018 fue Mejor movilidad para todos con \$38.229 millones.

Gráfica No. 4. Avance programas.

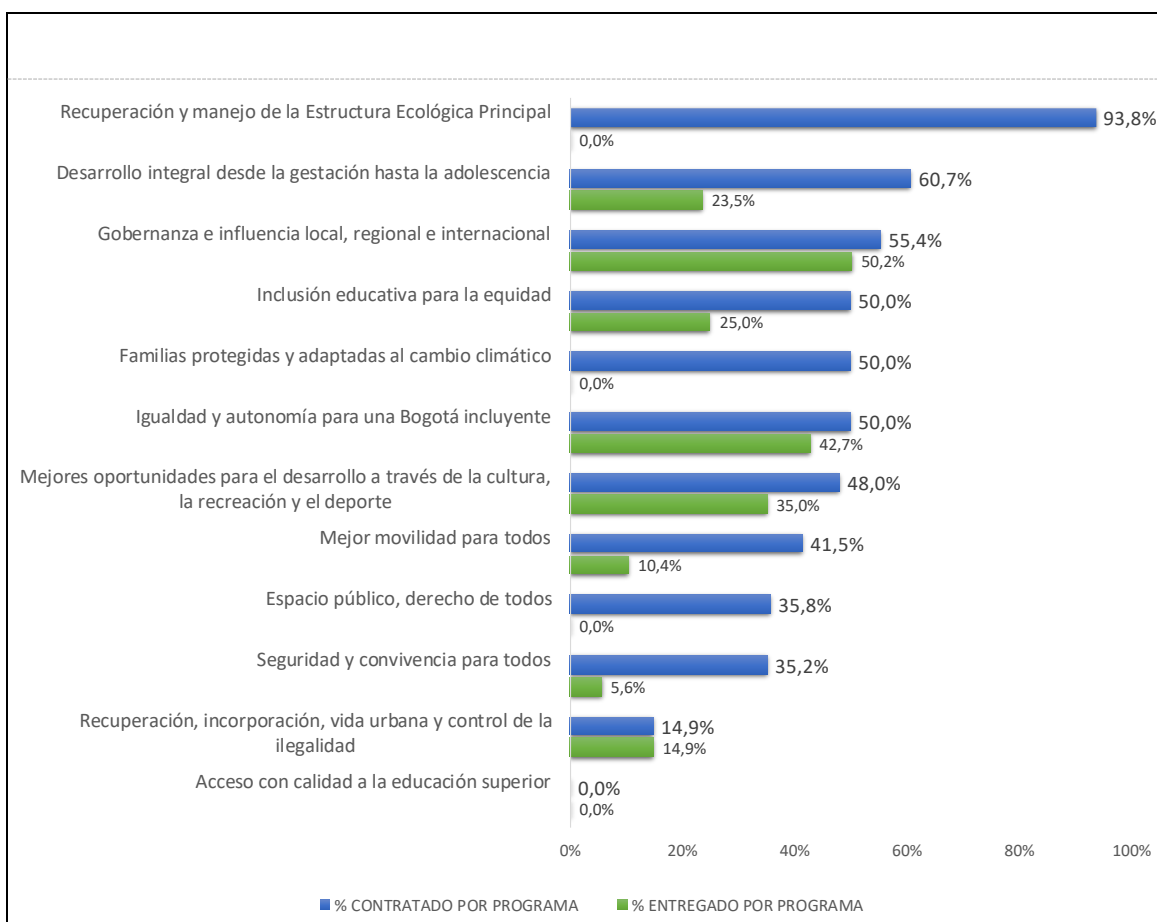

Fuente: Matriz Unificada de Seguimiento a la Inversión, Corte 31-12-2018

Por su parte, la gráfica No. 5 ilustra porcentualmente, el avance promedio de las metas del PDL asociadas a los sectores de la Administración Distrital, conforme al seguimiento según lo contratado a 31 de diciembre de 2018. Se destaca así que las 4 metas relacionadas con el sector ambiente, tuvieron un avance superior promedio al 100%, las 4 metas asociadas al sector Integración social, un avance en promedio del 66,2%; y, las metas asociadas al sector Gobierno, un avance en promedio del 62,2%.

Gráfica No. 5. Avance por sector.

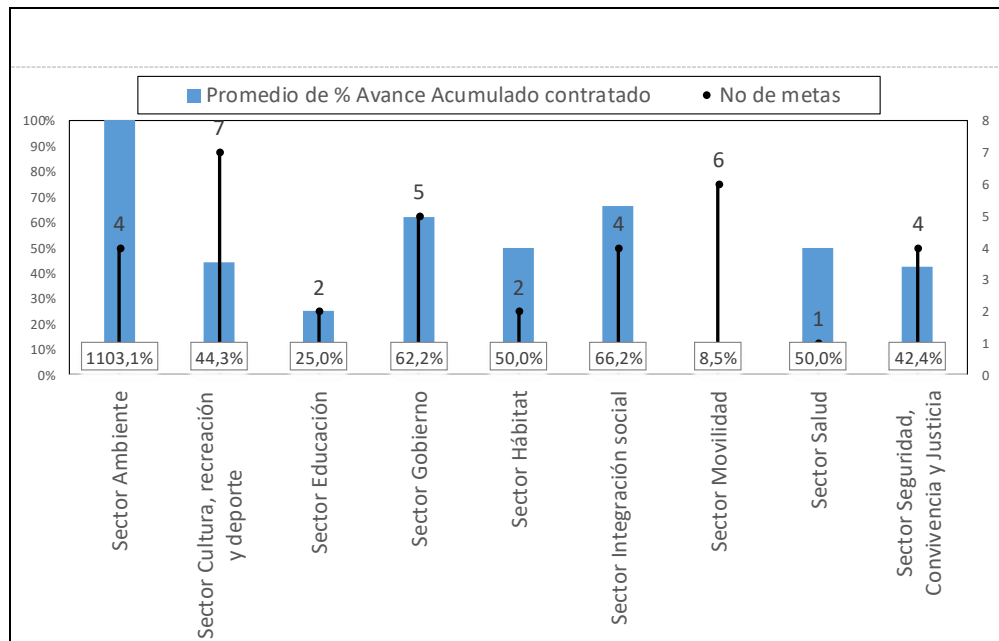

Fuente: Matriz Unificada de Seguimiento a la Inversión, Corte 31-12-2018

Para avanzar en el cumplimiento de las metas del PDL de Bosa, la Alcaldía Local ha ejecutado recursos en 14 proyectos de inversión. A continuación, se presenta el avance acumulado contratado de cada uno de ellos, con el presupuesto comprometido por vigencia.

Gráfica No. 6. Avance por proyecto de inversión.

Código Proyecto	Nombre Proyecto	AVANCE CONTRATADO	Compromisos 2017	Compromisos 2018	Total Compromisos 2017-2020
3-3-1-15-01-02-1244-00	Bosa feliz desde la gestación hasta la adolescencia	⇒ 60,7%	\$768	\$840	\$1.607
3-3-1-15-01-03-1336-00	Bosa activa, digna y feliz	⇒ 50,0%	\$2.231	\$6.382	\$8.614
3-3-1-15-01-03-1337-00	Bosa sin limites	⇒ 50,0%	\$47	\$2.300	\$2.347
3-3-1-15-01-04-1339-00	Innovación para la gestión del riesgo y competitividad frente al cambio climático	⇒ 50,0%	\$1.079	\$899	\$1.978
3-3-1-15-01-07-1341-00	Educación mejor para todos	⇒ 50,0%	\$486	\$1.000	\$1.486
3-3-1-15-01-08-1398-00	Bosa educada y competitiva	↓ -	-	-	-
3-3-1-15-01-11-1342-00	Bosa, territorio cultural, recreativo y deportivo	⇒ 48,0%	\$3.143	\$2.044	\$5.187
3-3-1-15-02-15-1343-00	Hábitat mejor para todos: titulación de predios y regularización de barrios legalizados	↓ 14,9%	\$225		\$225
3-3-1-15-02-17-1344-00	Infraestructura social y equipamiento urbano para todos	⇒ 35,8%	\$6.269	\$7.300	\$13.569
3-3-1-15-02-18-1345-00	Innovación en infraestructura para una movilidad mejor para todos	⇒ 41,5%	\$31.552	\$38.229	\$69.781
3-3-1-15-03-19-1346-00	Convivencia ciudadana para una bosa mas segura para todos	⇒ 35,2%	\$5.500	\$3.773	\$9.272
3-3-1-15-06-38-1347-00	Bosa transforma su ambiente innovando en el territorio	↑ 93,8%	\$2.157	\$1.550	\$3.707
3-3-1-15-07-45-1350-00	Gobierno abierto para una bosa innovadora y mejor para todos	⇒ 55,5%	\$5.293	\$10.269	\$15.562
3-3-1-15-07-45-1352-00	Participación mejor para todos	⇒ 54,3%	\$1.208	\$1.400	\$2.608

Cifras en millones pesos

Fuente: Matriz Unificada de Seguimiento a la Inversión, Corte 31-12-2018

En cuanto al nivel de avance de metas por estructura de plan, para el cierre de la vigencia 2018 el avance esperado corresponde al 50%. Dado que es una medición acumulada (2017-2020), según los tres niveles de clasificación de avance de las metas del plan de desarrollo, el nivel alto significa que tiene avance acumulado igual o superior al 70%, medio cuando su nivel de avance es mayor del 30% y menor del 70%, y el nivel bajo cuando el avance de la meta es menor o igual al 30%.

Para la localidad de Bosa, existe un total de 35 metas en el PDL. Del total de metas, 11 presentan un nivel de avance contratado bajo, 16 un nivel medio y 8 un nivel alto. En este sentido, el 69% de las metas presentan un avance contratado entre el nivel medio y alto.

Gráfica No. 7. Nivel de avance de metas según lo contratado.

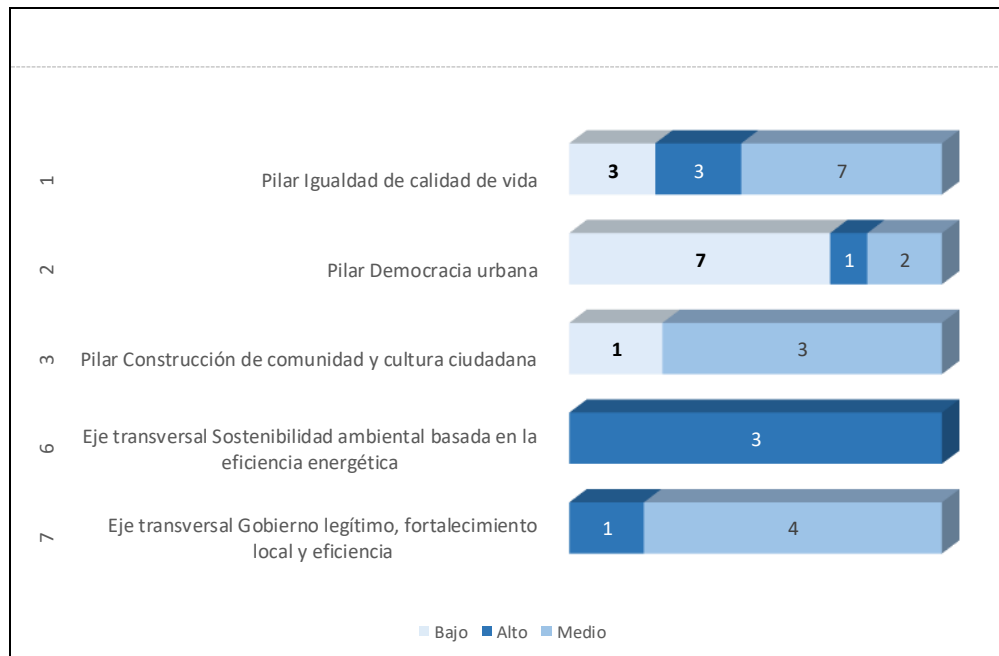

Fuente: Matriz Unificada de Seguimiento a la Inversión, Corte 31-12-2018

3.1 EJECUCIÓN POR METAS VIGENCIA 2018

Este apartado presenta información de la ejecución de metas para la vigencia 2018, teniendo en cuenta lo programado según Plan Operativo Anual de Inversiones (POAI) de la respectiva vigencia y el avance contratado de las metas en cada pilar o eje. Para el caso de la localidad de Bosa, en 2018 se programaron 29 metas, de las cuales, 23 (79%) presentaron avance en la contratación. A continuación, se presentan las metas programadas para la vigencia 2018.

Pilar 1. Igualdad de calidad de vida.

Tabla No. 1. Seguimiento a lo programado vigencia 2018. Pilar Igualdad de calidad de vida.

Meta proyecto	Magnitud programada meta proyecto 2018	Magnitud contratada meta proyecto 2018	% de avance frente a lo programado anual
Adecuar 5 jardines infantiles con perspectiva de desarrollo integral para la primera infancia.	1,0	2,0	200,0%
Dotar 20 jardines infantiles con perspectiva de desarrollo integral para la primera infancia.	5,0	16,0	320,0%
Vincular 12000 personas en acciones de promociones del buen trato.	3.220,0	4.175,0	129,7%
Apoyar 4670 personas mayores anualmente en situación de vulnerabilidad económica y social con el subsidio tipo c.	4.670,0	4.670,0	100,0%
Beneficiar 1800 personas con ayudas técnicas no pos.	900,0	900,0	100,0%
Realizar 4 obras de gestión del riesgo a través de estrategias preventivas y de mitigación.	1,0	1,0	100,0%
Dotar 28 colegios con material pedagógico con énfasis prioritariamente en la política pública educativa Bogotá bilingüe.	7,0	7,0	100,0%
Realizar 48 eventos artísticos y culturales.	12,0	17,0	141,7%
Realizar 28 eventos de recreación y deporte.	7,0	-	-
Capacitar 1000 capacitar a través de escuelas de formación artística y cultural.	250,0	250,0	100,0%
Capacitar 150 personas anualmente a través de escuelas de formación musical.	150,0	-	-
Vincular 1030 personas en procesos de formación deportiva.	280,0	850,0	303,6%

Fuente: Matriz Unificada de Seguimiento a la Inversión, Corte 31-12-2018

Pilar 2. Democracia urbana.

Tabla No. 2. Seguimiento a lo programado vigencia 2018. Pilar Democracia urbana.

Meta proyecto	Magnitud programada meta proyecto 2018	Magnitud contratada meta proyecto 2018	% de avance frente a lo programado anual
Construir 10 parques vecinales y/o de bolsillo	10,0	-	-
Intervenir 80 parques de vecinales y o de bolsillo.	10,0	26,0	260,0%
Mantener 80 kilómetros carril de malla vial local.	25,0	18,8	75,0%
Construir 8000 metros cuadrados de espacio público local.	3.000,0	-	-
Mantener 8000 metros cuadrados de espacio público local.	2.000,0	-	-

Fuente: Matriz Unificada de Seguimiento a la Inversión, Corte 31-12-2018

Pilar 3. Construcción de comunidad.

Tabla No. 3. Seguimiento a lo programado vigencia 2018. Pilar Construcción de comunidad.

Meta proyecto	Magnitud programada meta proyecto 2018	Magnitud contratada meta proyecto 2018	% de avance frente a lo programado anual
Realizar 4 dotaciones para seguridad.	1,0	1,0	100,0%
Vincular 12000 personas en actividades y procesos que aporten en la generación de una cultura de convivencia y paz en la localidad de Bosa, considerando enfoques diferenciales.	3.000,0	1.450,0	48,3%
Vincular 4000 personas en procesos de cultura ciudadana que propendan por la convivencia y la protección del entorno.	1.000,0	2.000,0	200,0%
Vincular 4000 personas a campañas de tenencia responsable de animales y fomento a hábitat dignos para animales prioritariamente callejeros, en el marco del proyecto estratégico de protección y bienestar animal para la sana convivencia en la localidad de Bosa.	1.000,0	1.300,0	130,0%

Fuente: Matriz Unificada de Seguimiento a la Inversión, Corte 31-12-2018

Eje transversal. Sostenibilidad ambiental basada en la eficiencia energética.

Tabla No. 4. Seguimiento a lo programado vigencia 2018. Eje Sostenibilidad ambiental basada en la eficiencia energética.

Meta proyecto	Magnitud programada meta proyecto 2018	Magnitud contratada meta proyecto 2018	% de avance frente a lo programado anual
Sembrar y/o intervenir 4000 árboles.	2.000,0	3.500,0	175,0%
Intervenir 4 hectáreas de espacio público mediante la renaturalización y/o ecorbanismo.	1,0	-	-
Intervenir 100 metros cuadrados con acciones de jardinería, muros verdes y/o paisajismo.	25,0	1.150,0	4600,0%

Fuente: Matriz Unificada de Seguimiento a la Inversión, Corte 31-12-2018

Eje transversal. Gobierno legítimo, fortalecimiento local y eficiencia.

Tabla No. 5. Seguimiento a lo programado vigencia 2018. Eje Gobierno legítimo, fortalecimiento local y eficiencia.

Meta proyecto	Magnitud programada meta proyecto 2018	Magnitud contratada meta proyecto 2018	% de avance frente a lo programado anual
Cubrir 9 ediles con pago de honorarios.	9,0	9,0	100,0%
Realizar 4 estrategias de fortalecimiento institucional.	1,0	1,0	100,0%
Realizar 4 acciones de inspección vigilancia y control.	1,0	1,0	100,0%
Fortalecer 200 organizaciones, instancias y expresiones sociales ciudadanas para la participación.	50,0	93,0	186,0%
Vincular 6000 personas en procesos de participación ciudadana y/o control social.	1.500,0	833,0	55,5%

Fuente: Matriz Unificada de Seguimiento a la Inversión, Corte 31-12-2018

4. EJECUCIÓN PRESUPUESTAL VIGENCIA 2018

El análisis de la ejecución presupuestal para la vigencia 2018 se fundamentó en la información reportada por el sistema de Presupuesto Distrital (PREDIS) de la Secretaría Distrital de Hacienda.

La Alcaldía Local de Bosa comprometió durante la vigencia 2018 la suma de \$75.987 millones para avanzar en los compromisos del PDL que corresponden al 92,49% del total del presupuesto de inversión disponible. La mayor proporción de recursos de inversión que se comprometieron corresponde al pilar: Democracia urbana con \$45.529 millones, seguido del pilar Igualdad de calidad de vida con \$13.465 millones y el eje Gobierno legítimo con \$11.669 millones.

Como se puede observar en la gráfica No. 8, el pilar Democracia urbana y el eje Sostenibilidad ambiental presentan la mayor diferencia porcentual entre los compromisos acumulados (100,0%) y los giros efectuados en la vigencia (0,0%).

Gráfica No. 8. Ejecución Presupuestal del PDL por Eje. Diciembre 2018.

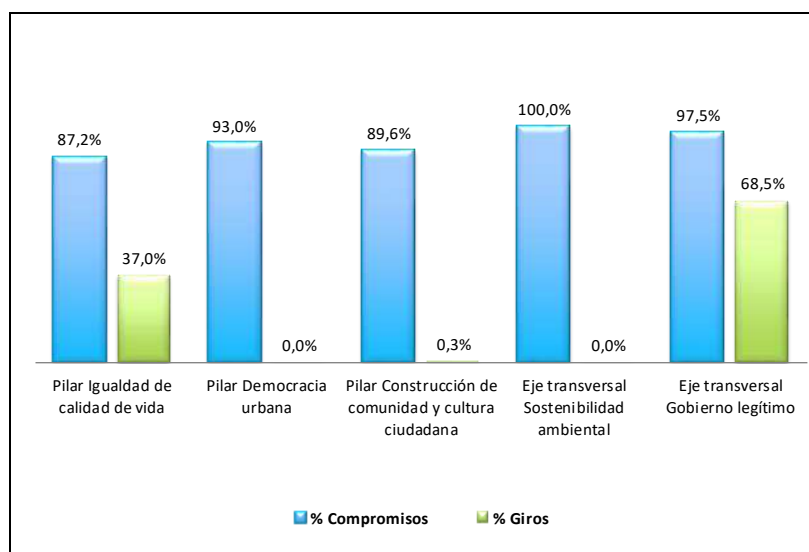

Fuente: PREDIS vigencia 2018

El análisis de la ejecución presupuestal por sector, evidencia que los sectores con mayor cantidad de recursos comprometidos son Movilidad \$38.229 millones que representa el 50,3% del total del presupuesto de inversión, Gobierno con \$11.669 millones (15,4%) y Cultura, recreación y deporte \$9.344 millones (12,3%).

Tabla No. 6. Ejecución Presupuestal por sector. Diciembre 2018.

SECTOR	Compromisos 2018	Giros 2018
Sector Movilidad	\$38.229	-
Sector Gobierno	\$11.669	\$8.197
Sector Cultura, recreación y deporte	\$9.344	\$53
Sector Integración social	\$7.222	\$5.656
Sector Seguridad, Convivencia y Justicia	\$3.773	\$14
Sector Ambiente	\$2.449	-
Sector Salud	\$2.300	-
Sector Educación	\$1.000	-
Sector Hábitat		
TOTALES	\$75.987	\$13.920

Cifras en millones pesos

Fuente: PREDIS vigencia 2018

El análisis del presupuesto, también se realiza con base en las líneas de inversión local. Estas líneas son un instrumento que, dentro del proceso de formulación de los PDL, establecen el marco de referencia con el cual la administración distrital determina una orientación estratégica de las inversiones que se podrán adelantar en el horizonte del plan. Por tanto, las líneas delimitan el marco de actuación presupuestal de las alcaldías locales y describen las finalidades de objetos de gasto de inversión autorizadas a los FDL y, por ende, se convierten en el insumo clave para los gobiernos locales en los cuatro años de mandato.

A continuación se presenta la ejecución presupuestal por cada una de las Líneas de Inversión Local para la vigencia 2018:

Tabla No. 7. Ejecución Presupuestal por Líneas de Inversión.

Anexos Línea de inversión	Compromisos 2018	Giros 2018	% Compromisos 2018
Anexo 1 (85%)	\$65.954	\$13.578	86,8%
Atención a población vulnerable_Subsidio C	\$6.382	\$5.656	8,4%
Gestión pública local	\$8.825	\$6.720	11,6%
Inspección, vigilancia y control - IVC	\$1.445	\$1.188	1,9%
Malla vial, espacio público y peatonal	\$38.229	-	50,3%
Parques	\$7.300	-	9,6%
Seguridad y convivencia	\$3.773	\$14	5,0%
Anexo 2 (15%)	\$10.033	\$342	13,2%
Atención a población vulnerable	\$2.810	-	3,7%
Dotación	\$1.330	-	1,7%
Eventos artísticos, culturales y deportivos	\$1.769	-	2,3%
Obras prioritarias de mitigación o prevención de riesgo	\$899	-	1,2%
Participación	\$1.400	\$289	1,8%
Procesos de formación artística, cultural y deportiva	\$275	\$53	0,4%
Protección y recuperación de los recursos ambientales	\$1.550	-	2,0%
Proyecto estratégico	-	-	-

Cifras en millones pesos

Fuente: MUSI y PREDIS vigencia 2018

5. PRINCIPALES LOGROS Y RESULTADOS OBTENIDOS EN EL PDL

Pilar 1. Igualdad de calidad de vida.

Proyectos: Infancia, Subsidio C, Salud, Educación, Mitigación de Riesgos y Cultura, recreación y deporte.

Jardines infantiles

En el marco del proyecto 1244 denominado: “Bosa feliz desde la gestación hasta la adolescencia”, durante la vigencia 2018 se ejecutaron los proyectos de adecuación y dotación de jardines infantiles que se traducen en herramientas sólidas para el fortalecimiento en la formación de la primera infancia, que además, garantiza sus derechos y responde a sus necesidades. A continuación se describen los logros, resultados e impactos obtenidos con la ejecución del proyecto:

- Adecuación de jardines: se adecuaron los jardines infantiles Nuevo Chile y Los Cedros, ubicados en los barrios Nuevo Chile (calle 56 sur no. 73-24) y el Jardín (carrera 81a no. 84c-25 sur) respectivamente. La adecuación de los jardines permitió mejorar los espacios beneficiando a niños y niñas en su interacción y desarrollo en su edad temprana. Por una parte, el mejoramiento de los techos, las paredes, los baños, las puertas y las ventanas, permite que el ambiente de aprendizaje mejore en cuanto se garantiza la salubridad y la protección del menor durante su estadía. Adicionalmente, el encerramiento del Jardín Los Cedros, fortalece la seguridad y la integridad de quienes hacen parte del centro.
- Dotación de jardines: se dotaron 6 jardines infantiles de conformidad con las metas trazadas en el Plan de Desarrollo Local. Las unidades operativas objeto de la dotación fueron: a) Humberto Valencia, b) La Libertad, c) Los Laureles, d) Olarte, e) Ojo de Perdíz y f) Los Cedros. La dotación incluye figuras en madera, balones, instrumentos musicales, juegos didácticos, objetos para el desarrollo de las artes, carpas, cubos, objetos deportivos, hilos, equipos de sonido, gimnasios, libros, rompecabezas, televisores, títeres, entre otros. Las dimensiones que se dotaron correspondieron al desarrollo motor y corporal, cognitivo, social y comunicativo, y artístico.

Buen trato

Así mismo, el proyecto 1244 busca brindar actividades de orientación familiar, asesoría, seguimiento y formación asociadas a la prevención de violencia infantil y promoción del buen trato a población vulnerable.

Los grupos poblacionales involucrados e impactados fueron mujeres, hombres, adolescentes y jóvenes, padres y madres cuidadores, servidores y servidoras, y líderes y lideresas. Las temáticas abordadas de manera transversal correspondieron a violencia basada en género, legislación sobre violencia, rutas de atención (Ley 1257/2008, Ley 1098/2006), maternidad y paternidad afectiva, política pública para las familias y derechos sexuales y reproductivos.

El primer componente sobre prevención, en el marco de la estrategia de entornos protectores y territorios seguros desarrolló actividades de formación a través de procesos grupales en 8 sesiones de 2 horas. El segundo componente sobre asesoría, orientación familiar y seguimiento, se implementó a través de sesiones presenciales familiares, individuales y encuentros de grupos focales. El total de población beneficiada con las actividades descritas fue de 2.400 personas.

Subsidios tipo C

De conformidad con el Proyecto 1336 denominado “Bosa activa, digna y feliz”, se garantizó el pago del subsidio tipo C a 4.670 personas mayores en condición de vulnerabilidad económica y social, de manera constante durante toda la vigencia 2018. Este proceso se acompañó de actividades de desarrollo humano que buscan generar independencia, conocimiento y reconocimiento de los derechos. Además, se contó con espacios de socialización que permitieron construir y reforzar lazos y redes de apoyo entre las personas mayores de la localidad.

Es importante recordar que el Subsidio tipo C, es un apoyo económico en dinero mensual a través del sistema definido para la entrega, acogiéndose a los procesos técnicos y administrativos establecidos y reglamentados en los procedimientos generales de la Secretaría Distrital de Integración Social y específicos del Servicio Apoyos Económicos del Proyecto “Envejecimiento Digno Activo y Feliz”.

Educación (dotación de colegios)

El proyecto 1341 Inclusión “Educativa Para la Equidad”, para el año 2018 desarrolló su formulación con la participación de los directores de colegios de la localidad, quienes expresaron las necesidades a nivel tecnológico para mejorar la educación de los estudiantes, es así que el proyecto se publicó en la página del Secop II, con el número de proceso FDLB-SIE-006-2018. Es importante resaltar, que este proyecto beneficia a 7 colegios de la localidad. En la vigencia 2018 se dotaron con material tecnológico (videobeam, equipos de sonido, impresoras láser, impresoras multifuncionales, televisores smart tv, grabadoras de periodismo), las siguientes Instituciones Educativas Distritales: a) Colegio Alfonso López Michelsen, b) Colegio Porfirio Barba Jacob, c) Colegio Orlando Higuera Rojas, d) Colegio Carlos Pizarro León Gómez, e) Colegio Ciudadela Educativa de Bosa, f) Colegio El Porvenir, g) Colegio Francisco de Paula Santander.

Ayudas técnicas

El proyecto 1337 “Bosa sin límites”, se formuló teniendo en cuenta la participación activa de la comunidad, logrando de ésta manera que el proyecto saliera a publicación por la página del Secop II, con el número de proceso FDLB-LP -005-2018, cuyo inicio será en febrero de 2019. Este proyecto beneficiará a 900 personas mediante dispositivos de asistencia personal – Ayudas Técnicas -.

Riesgo

Durante el año 2018, se realizaron acciones de prevención y mitigación de gestión del riesgo en la localidad de Bosa, realizando verificación continua y permanente de las zonas de preservación ambiental. De igual forma, se realizaron procesos de sensibilización y educación en gestión del riesgo a la población de la localidad aumentando el conocimiento y habilidades de respuesta en caso de emergencia (brigada del humedal Tibanica y brigada de Islandia), con el fin de eliminar factores generadores de riesgo. Se identificó y controló el desarrollo de actividades industriales que generan acciones que promueven un riesgo inminente para la localidad, se desarrollaron acciones preventivas en aumentos de lámina de agua por precipitaciones continuas en sectores de Villa Celina, San Jose II sector y San Bernadino la Independencia. También se realizó verificación y control de actividades comerciales que contienen atracciones y juegos mecánicos, y se verificó y controló propiedades horizontales que contienen transporte vertical evitando riesgos latentes al interior de estas poblaciones. Durante el año 2018 se contrataron 2 obras y/o acciones de prevenciones y de mitigación de la localidad aumentando el conocimiento y organización en gestión del riesgo para 15.000 habitantes de la localidad.

Recreación y deporte

Durante el 2018 se realizaron 17 eventos deportivos y recreativos con la participación directa de 12.500 inscritos, en los siguientes escenarios deportivos: a) Parque el Lago, b) parques zonales naranjos, c) Clarendia, d) Ciudadela el Recreo, d) vía ALO, e) Parque La Amistad, entre otros escenarios locales, distritales y la salida al municipio de Tobia Cundinamarca. Igualmente, se realizó el evento de cine al parque.

Se iniciaron los “Centros deportivos locales”, vinculando las 5 UPZs, mediante actividad física y deporte. Este esquema se continuará utilizando para el año 2019, con la implementación de deportes en nuevos escenarios como el parque autopista sur y la aprobación de escenarios remodelados como Villa del Rio. Así mismo, se realizaron las actividades deportivas de baloncesto, fútbol, fútbol de salón, al igual que los procesos de actividad física para la comunidad.



ALCALDÍA MAYOR
DE BOGOTÁ D.C.

SECRETARÍA DE PLANEACIÓN



Carrera 30 N. 25 - 90
Código Postal 111311
Pisos 1,5,8 y 13
PBX 335 8000
www.sdp.gov.co
Info.: Línea 195



SC-CER259292



CO-SC-CER259292



GP-CER259293

**BOGOTÁ
MEJOR
PARA TODOS**



ALCALDÍA MAYOR
DE BOGOTÁ D.C.

SECRETARÍA DE PLANEACIÓN



Carrera 30 N. 25 - 90
Código Postal 111311
Pisos 1,5,8 y 13
PBX 335 8000
www.sdp.gov.co
Info.: Línea 195



SC-CER259292



CO-SC-CER259292



GP-CER259293

**BOGOTÁ
MEJOR
PARA TODOS**



ALCALDÍA MAYOR
DE BOGOTÁ D.C.

SECRETARÍA DE PLANEACIÓN



Cultura

Durante la vigencia 2018 en el proyecto 1342 “Bosa territorio cultural, recreativo y deportivo”, se realizaron 17 eventos culturales beneficiando aproximadamente 12.500 habitantes de la localidad de Bosa, entre niños, niñas, jóvenes, mujeres, hombres, adultos mayores, personas con discapacidad, indígenas, afrocolombianos. Así mismo, se visibilizaron los grupos artísticos y culturales de base dando cumplimiento a la meta del plan de desarrollo local. A continuación se relacionan los eventos realizados:

Carrera 30 N. 25 - 90
Código Postal 111311
Pisos 1,5,8 y 13
PBX 335 8000
www.sdp.gov.co
Info.: Línea 195



SC-CER259292



CO-SC-CER259292



GP-CER259293

BOGOTÁ
MEJOR
PARA TODOS

✓ *Festival invasión cultural a Bosa.*



✓ *Festival de artes plásticas esbosarte.*



✓ *Festival de rock.*



✓ Festival de salsa “bosalsa”.



✓ Festival de hip hop.

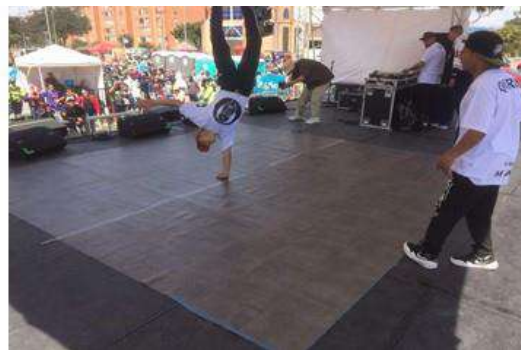

✓ Muestra de arte popular.





ALCALDÍA MAYOR
DE BOGOTÁ D.C.
SECRETARÍA DE PLANEACIÓN

✓ *Festival Gospel.*



✓ *Festival de niñas y niños "Festivalito".*



✓ *Apropiación Plaza Fundacional de Bosa.*



Carrera 30 N. 25 - 90
Código Postal 111311
Pisos 1,5,8 y 13
PBX 335 8000
www.sdp.gov.co
Info.: Línea 195



SC-CER259292



CO-SC-CER259292



GP-CER259293

**BOGOTÁ
MEJOR
PARA TODOS**



ALCALDÍA MAYOR
DE BOGOTÁ D.C.

SECRETARÍA DE PLANEACIÓN



✓ *Festival Afro.*



- ✓ *Encuentro Local de Discapacidad.*
- ✓ *Encuentro Artístico y Cultural de Adulto Mayor.*
- ✓ *Encuentro Artístico y Cultural de Jóvenes.*
- ✓ *Navidad.*
- ✓ *Mujeres.*
- ✓ *Alumbrado Plaza Fundacional.*
- ✓ *Encuentros Navideños.*

Escuelas de formación artísticas y culturales

De igual forma, con el proyecto 1342 a través de las escuelas de formación artísticas y culturales se logró beneficiar a 250 niños, niñas, adolescentes, adultos, adultos mayores, indígenas, comunidades afrocolombianas, y personas con discapacidad realizando cobertura por las 5 UPZ de la localidad.

Carrera 30 N. 25 - 90
Código Postal 111311
Pisos 1,5,8 y 13
PBX 335 8000
www.sdp.gov.co
Info.: Línea 195



SC-CER259292



CO-SC-CER259292



GP-CER259293

**BOGOTÁ
MEJOR
PARA TODOS**



ALCALDÍA MAYOR
DE BOGOTÁ D.C.
SECRETARÍA DE PLANEACIÓN



Escuelas de formación musical

Durante el año 2018 en el marco del Convenio Interadministrativo 085-2017 con la Orquesta Filarmónica de Bogotá, se logró beneficiar 200 niños, niñas y adolescentes con la formación del Centro Orquestal de Bosa vinculando a niños con discapacidad y población vulnerable.

Pilar 2. Democracia urbana.

Proyectos: Hábitat, Parques y Malla Vial.

Parques

PARQUE PIAMONTE I ETAPA 07-147

Antes

Después



05

Dirección: CLL 69 A BIS CON CRA 80 F (SENDERO PEATONAL)

Barrio: Piamonte

UPZ : 85 Bosa central

Carrera 30 N. 25 - 90
Código Postal 111311
Pisos 1,5,8 y 13
PBX 335 8000
www.sdp.gov.co
Info.: Línea 195



SC-CER259292



CO-SC-CER259292



GP-CER259293

**BOGOTÁ
MEJOR
PARA TODOS**

Este tipo de obras buscan crear espacios más seguros, combatir las drogas y la delincuencia, generar espacios de unidad entre la comunidad que accede a los parques, ayudar al esparcimiento tanto para niños, jóvenes y personas de la tercera edad, combatir el sedentarismo y la obesidad infantil, estimular el desarrollo físico y emocional, ayudar a socializar y generar compañerismo. Actualmente, se encuentran en ejecución las obras de arreglo y adecuación de 24 parques más en localidad.

Malla Vial

La calle 57 B, vía de doble carril, es una de las principales vías de nuestra localidad, porque articula la localidad de Bosa con Kennedy. Sirve como vía paralela a la Autopista, y esto permite que el flujo automotor no sea tan denso sobre la misma, así como las rutas del SITP, beneficiando a los barrios Villa del Río y Olarte, con una población de 100.000 habitantes, aproximadamente. Con esta intervención se mejora la movilidad del sector y la entrada y salida de Bogotá.

También se mejoró y se recuperó la red sanitaria de la zona, en cooperación con la Empresa de Acueducto y Alcantarillado de Bogotá.

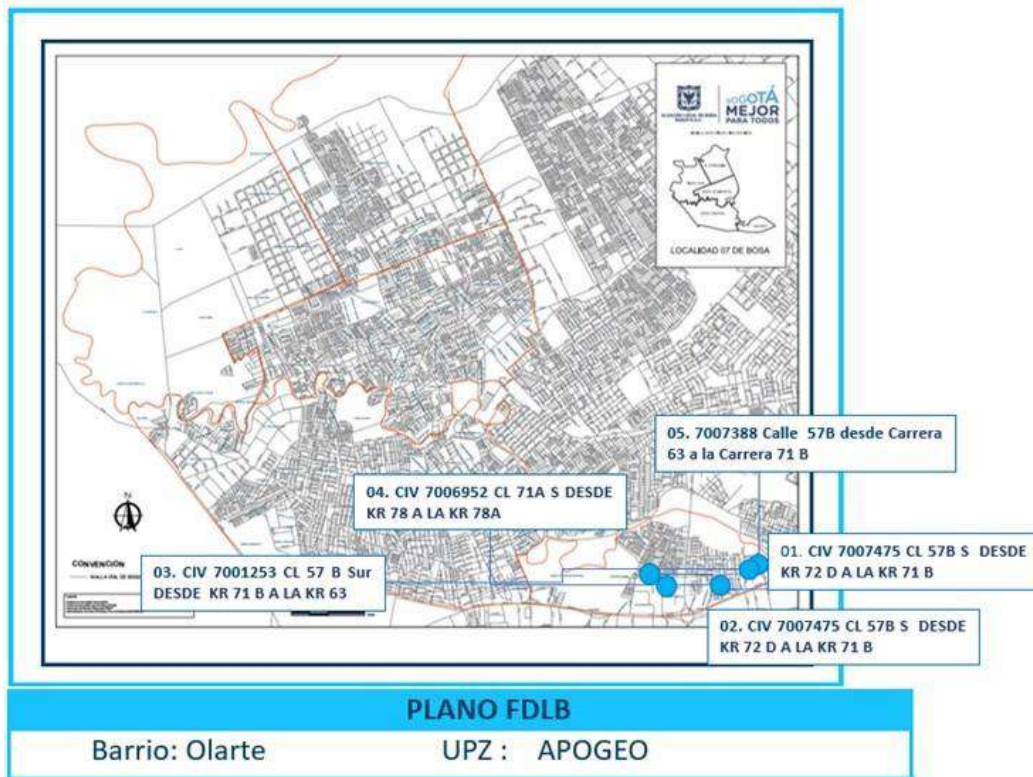



ALCALDÍA MAYOR
DE BOGOTÁ D.C.
SECRETARÍA DE PLANEACIÓN

Antes

Después



01 Dirección: CIV 7007475 CL 578 S. DESDE KR 72 D A LA KR 71 B
Barrio: Olarte UPZ : APOGEO

Antes

Después



02 Dirección: CIV 7007475 CL 578 S. DESDE KR 72 D A LA KR 71 B
Barrio: Olarte UPZ : APOGEO

Carrera 30 N. 25 - 90
Código Postal 111311
Pisos 1,5,8 y 13
PBX 335 8000
www.sdp.gov.co
Info.: Línea 195



SC-CER259292



CO-SC-CER259292



GP-CER259293

**BOGOTÁ
MEJOR
PARA TODOS**



ALCALDÍA MAYOR
DE BOGOTÁ D.C.
SECRETARÍA DE PLANEACIÓN

Antes

Después

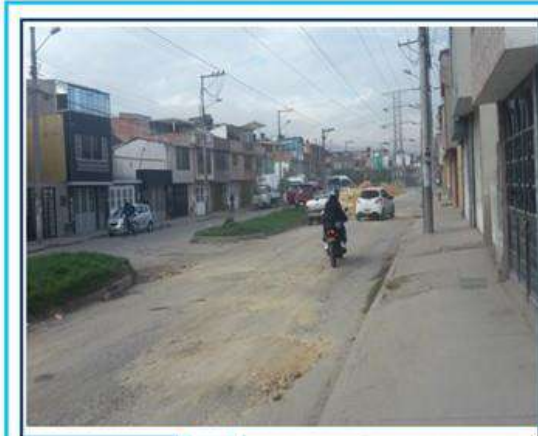

03 Dirección: CIV 7001253 CL 57 B Sur DESDE KR 71 B A LA KR 63
Barrio: Villa del Río UPZ: Apogeo

Antes

Después



04 Dirección: CIV 7006952 CL 71A S DESDE KR 78 A LA KR 78A
Barrio: BOSA CENTRAL

Carrera 30 N. 25 - 90
Código Postal 111311
Pisos 1,5,8 y 13
PBX 335 8000
www.sdp.gov.co
Info.: Línea 195



SC-CER259292



CO-SC-CER259292



GP-CER259293

BOGOTÁ
MEJOR
PARA TODOS



ALCALDÍA MAYOR
DE BOGOTÁ D.C.
SECRETARÍA DE PLANEACIÓN

Antes



Después



05 Dirección: CIV 7007388 Calle 57B desde Carrera 63 a la Carrera 71 B

Barrio: BOSA APOGEO

Así también, se adelantaron 4 obras en el barrio el Porvenir barrio Cañaveralejo, 18 obras en el Apogeo barrio Villa del Río y 3 en el Motorista, 24 en el barrio el Olarte, 5 en Bosa Occidental Barrio Los Sauces, 2 en Bertania, 4 en Chicó Sur.

Pilar 3. Construcción de comunidad.

Proyecto: Bosa ponte en sus patas

La Alcaldía Local de Bosa como autoridad y en concordancia con la Política Pública Distrital de Protección y Bienestar Animal, dentro de su Plan de Desarrollo Local “Bosa mejor para todos Innovadora, Educada y Competitiva 2017-2020” tiene como meta vincular a 4.000 personas a campañas de tenencia responsable de animales prioritariamente callejeros, para lo cual, se desarrolló el proyecto estratégico de protección y bienestar animal “Bosa ponte en sus patas”. Su objetivo es implementar el proyecto “*como herramienta de transformación de imaginarios, prevención y atención médica veterinaria priorizada hacia el animal de calle o en condición de abandono, desarrollando acciones técnicas y pedagógicas que disminuyan todo tipo de maltrato animal en cumplimiento de la política pública de protección y bienestar animal a nivel local*”, brindando atención diferencial especializada a los animales con hogar y a los que se encuentran en condiciones de abandono o habitando calle.

Así las cosas, en el marco del proyecto mencionado, la Alcaldía Local de Bosa realizó jornadas en las 5 UPZs, las cuales fueron priorizadas por el Consejo Consultivo Local de Protección y Bienestar Animal, siendo las principales actividades ejecutadas las que se relacionan a continuación:

Carrera 30 N. 25 - 90
Código Postal 111311
Pisos 1,5,8 y 13
PBX 335 8000
www.sdp.gov.co
Info.: Línea 195



SC-CER259292



CO-SC-CER259292



GP-CER259293

BOGOTÁ
MEJOR
PARA TODOS

- ✓ 1.517 procedimientos de esterilización para caninos y felinos, priorizando animales en estado de abandono o de calle.
- ✓ 1.125 personas de la comunidad sensibilizadas en campañas sobre tenencia adecuada de mascotas. Así como también, en contextualización de la normatividad ambiental como Ley 84 de 1986 “Estatuto nacional de Protección de los Animales”, Ley 1774 de 2016 “Ley contra el maltrato animal”, y Ley 1801 de 2016 “Nuevo Código de Policía”.
- ✓ 2.046 valoraciones médico veterinarias.
- ✓ 510 pre-registros de perros “potencialmente (amorosos) peligrosos”.
- ✓ Atención de urgencias y emergencias veterinarias para 25 animales que se encontraban en estado de abandono (callejeros).

Eje transversal. Sostenibilidad ambiental basada en eficiencia energética.

Proyecto: Ambiente

Durante el año 2018 se realizaron acciones ambientales al interior de la localidad, resaltando el ecosistema del humedal Tibanica, desarrollando jornadas de mantenimiento, plantación y riego de individuos arbóreos. Se realizaron acciones de prevención y control en establecimientos de distribución de llantas y recuperación de puntos críticos por el inadecuado manejo de residuos de demolición y sólidos, se realizó la verificación y control de semovientes en zonas de preservación ambiental. Se contrató la siembra y mantenimiento de 1.500 individuos arbóreos.

Eje transversal. Gobierno legítimo, fortalecimiento local y eficiencia.

Proyecto: Gobierno abierto y participación

Mediante el proyecto 1352 denominado “Participación Mejor para Todos” se fortaleció el funcionamiento de la Casa de la Participación de la Localidad de Bosa mediante la generación de apoyo a los procesos de participación ciudadana, procesos de participación social y cultural. La funcionalidad de la casa de la participación ha permitido la dinamización de 54 espacios e instancias de participación (18 consejos, 4 comisiones, 12 comités y 20 mesas) y la vinculación de 833 personas a procesos de participación ciudadana y/o control social.



ALCALDÍA MAYOR
DE BOGOTÁ D.C.

SECRETARÍA DE PLANEACIÓN

5.1 TERRITORIALIZACIÓN DE LA INVERSIÓN

La georreferenciación de las inversiones realizadas, inicialmente en malla vial, parques y dotación a jardines infantiles e instituciones educativas contribuye al fortalecimiento de los procesos de seguimiento y evaluación de las intervenciones adelantadas por las alcaldías locales, al considerar una perspectiva que pone en contexto territorial los productos contratados y entregados a través de los FDL.

De igual manera permite ir construyendo una cultura que, en lo institucional, obliga a pensar la planeación de la inversión más allá de presupuestos, metas y cifras crudas y, en lo participativo, facilita la identificación de la localización de dichas inversiones, así como el control ciudadano sobre las mismas.

Carrera 30 N. 25 - 90
Código Postal 111311
Pisos 1,5,8 y 13
PBX 335 8000
www.sdp.gov.co
Info.: Línea 195



SC-CER259292



CO-SC-CER259292



GP-CER259293

**BOGOTÁ
MEJOR
PARA TODOS**



ALCALDÍA MAYOR
DE BOGOTÁ D.C.
SECRETARÍA DE PLANEACIÓN

Mapa No. 1. Territorialización Alcaldía Local vigencia 2018.

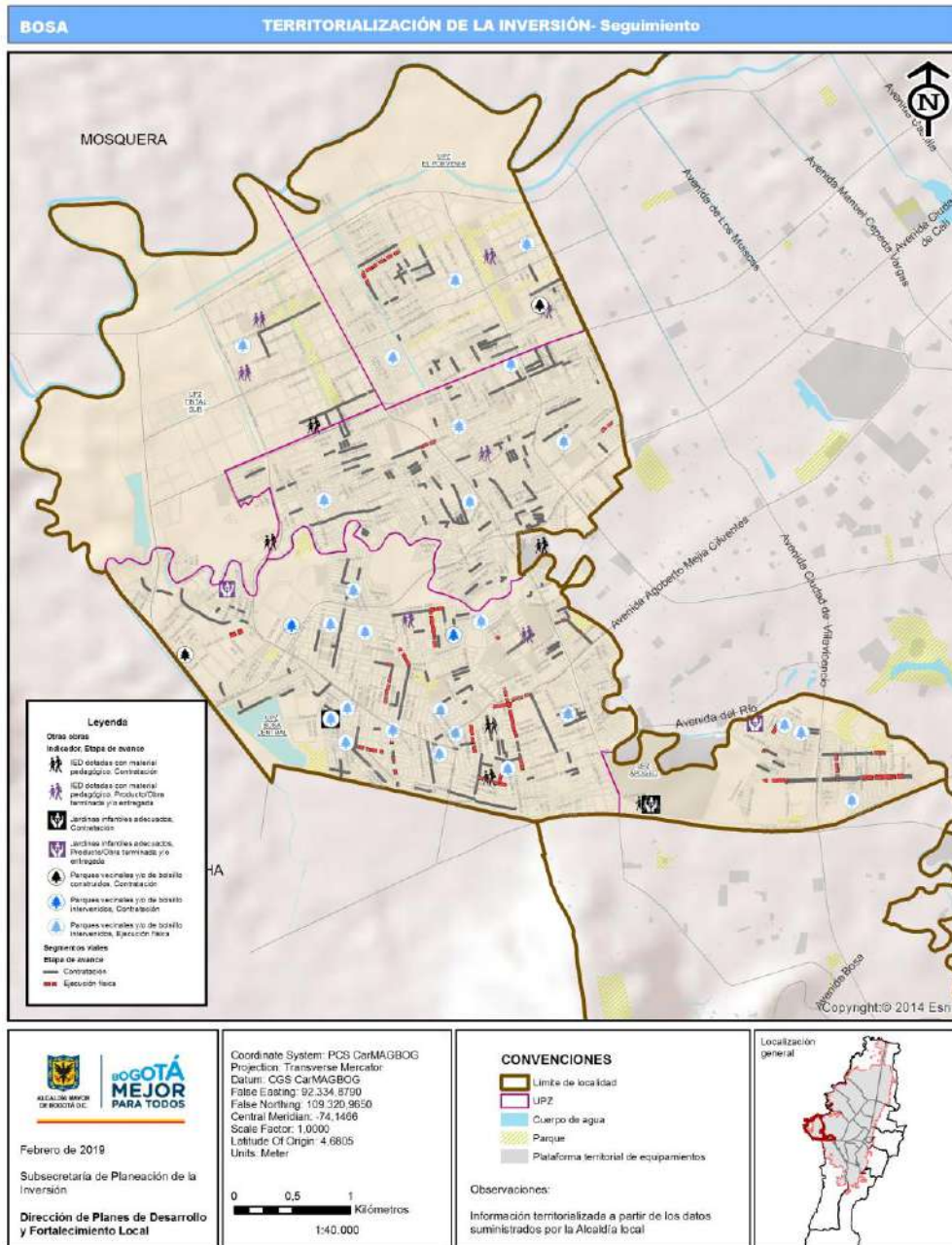

Fuente: Visor territorialización MUSI

Carrera 30 N. 25 - 90
Código Postal 111311
Pisos 1,5,8 y 13
PBX 335 8000
www.sdp.gov.co
Info.: Línea 195



SC-CER259292



CO-SC-CER259292



GP-CER259293

BOGOTÁ
MEJOR
PARA TODOS



ALCALDÍA MAYOR
DE BOGOTÁ D.C.

SECRETARÍA DE PLANEACIÓN

Malla vial

Tabla No. 8. Territorialización malla vial local.

Codigo_Proyecto	Tema Georeferenciable	Vigencia	CIV	Etiqueta_Vial	Escala	Etapa_avance
3-3-1-15-02-18-1345-00	Km/carril de malla vial local/rural	2017	7004827	via CL 58J S desde KR 80G hasta KR 80H	Local	Contratación
3-3-1-15-02-18-1345-00	Km/carril de malla vial local/rural	2017	7004789	via CL 58J S desde KR 80H hasta KR 80I	Local	Contratación
3-3-1-15-02-18-1345-00	Km/carril de malla vial local/rural	2017	7006074	via KR 80 desde CL 71A S hasta CL 71B S	Local	Contratación
3-3-1-15-02-18-1345-00	Km/carril de malla vial local/rural	2017	7005440	via KR 80M desde CL 71C S hasta CL 71D S	Local	Ejecución física
3-3-1-15-02-18-1345-00	Km/carril de malla vial local/rural	2017	7005422	via KR 80M desde CL 71D S hasta CL 71F S	Local	Contratación
3-3-1-15-02-18-1345-00	Km/carril de malla vial local/rural	2017	7005861	via CL 71C S desde KR 80I hasta KR 80J	Local	Ejecución física
3-3-1-15-02-18-1345-00	Km/carril de malla vial local/rural	2017	7006047	via CL 71C S desde KR 80 hasta KR 80I	Local	Ejecución física
3-3-1-15-02-18-1345-00	Km/carril de malla vial local/rural	2017	7005390	via KR 80M desde CL 71F S hasta CL 72 S	Local	Contratación
3-3-1-15-02-18-1345-00	Km/carril de malla vial local/rural	2017	7001006	via KR 92 desde CL 67 S hasta CL 68 S	Local	Contratación
3-3-1-15-02-18-1345-00	Km/carril de malla vial local/rural	2017	7001240	via CL 71 S desde KR 91C hasta KR 92	Local	Contratación
3-3-1-15-02-18-1345-00	Km/carril de malla vial local/rural	2017	50003095	via KR 92 desde CL 69B S hasta CL 69C S	Local	Contratación
3-3-1-15-02-18-1345-00	Km/carril de malla vial local/rural	2017	7008496	via KR 92 desde CL 65 S hasta CL 66 S	Local	Obra reportada y no ejecutada
3-3-1-15-02-18-1345-00	Km/carril de malla vial local/rural	2017	7008038	via KR 82 desde CL 70 B S hasta CL 70 B S	Local	Contratación
3-3-1-15-02-18-1345-00	Km/carril de malla vial local/rural	2017	7009072	via or 92 hasta calle 69a sur	Local	Contratación
3-3-1-15-02-18-1345-00	Km/carril de malla vial local/rural	2017	7008504	via KR 92 desde CL 71 S hasta CL 72 S	Local	Contratación
3-3-1-15-02-18-1345-00	Km/carril de malla vial local/rural	2017	7001130	via KR 92 desde CL 69C S hasta CL 70 S	Local	Contratación
3-3-1-15-02-18-1345-00	Km/carril de malla vial local/rural	2017	7001336	via CL 71 S desde KR 91A hasta KR 91B	Local	Contratación
3-3-1-15-02-18-1345-00	Km/carril de malla vial local/rural	2017	7008505	via KR 92 desde CL 72 S hasta CL 73 S	Local	Contratación
3-3-1-15-02-18-1345-00	Km/carril de malla vial local/rural	2017	7001017	via KR 92 desde CL 68 S hasta CL 69 S	Local	Contratación
3-3-1-15-02-18-1345-00	Km/carril de malla vial local/rural	2017	50006790	via KR 92 hasta CL 71 S	Local	Contratación
3-3-1-15-02-18-1345-00	Km/carril de malla vial local/rural	2017	7000949	via KR 92 desde CL 64 S hasta CL 65 S	Local	Contratación
3-3-1-15-02-18-1345-00	Km/carril de malla vial local/rural	2017	7001051	via KR 92 desde CL 69BIS S hasta CL 69BISA S	Local	Contratación
3-3-1-15-02-18-1345-00	Km/carril de malla vial local/rural	2017	7008806	via Cl 73 sur hasta carrera 92	Local	Contratación
3-3-1-15-02-18-1345-00	Km/carril de malla vial local/rural	2017	7004663	via KR 82 desde CL 70A S hasta CL 70B S	Local	Contratación
3-3-1-15-02-18-1345-00	Km/carril de malla vial local/rural	2017	7001040	via KR 92 desde CL 69 S hasta CL 69BIS S	Local	Contratación
3-3-1-15-02-18-1345-00	Km/carril de malla vial local/rural	2017	7000987	via KR 92 desde CL 66 S hasta CL 67 S	Local	Contratación
3-3-1-15-02-18-1345-00	Km/carril de malla vial local/rural	2017	50008460	via KR 92 desde CL 69A S hasta CL 69B S	Local	Contratación
3-3-1-15-02-18-1345-00	Km/carril de malla vial local/rural	2017	7008230	via CL 71 S desde KR 92 hasta KR 92	Local	Contratación
3-3-1-15-02-18-1345-00	Km/carril de malla vial local/rural	2017	7001291	via CL 71 S desde KR 91B hasta KR 91C	Local	Contratación
3-3-1-15-02-18-1345-00	Km/carril de malla vial local/rural	2017	50006791	via KR 92 hasta CL 70A S	Local	Contratación
3-3-1-15-02-18-1345-00	Km/carril de malla vial local/rural	2017	7001070	via KR 92 desde CL 69BISA S hasta CL 69A S	Local	Contratación
3-3-1-15-02-18-1345-00	Km/carril de malla vial local/rural	2017	50003094	via KR 92 desde CL 70 S hasta CL 70A S	Local	Contratación
3-3-1-15-02-18-1345-00	Km/carril de malla vial local/rural	2017	7001424	via KR 86F desde CL 50 S hasta CL 51 S	Local	Ejecución física
3-3-1-15-02-18-1345-00	Km/carril de malla vial local/rural	2017	7008138	via CL 49C S desde KR 87K hasta KR 87L	Local	Contratación
3-3-1-15-02-18-1345-00	Km/carril de malla vial local/rural	2017	7004573	via KR 82 desde CL 67A S hasta CL 68 S	Local	Ejecución física
3-3-1-15-02-18-1345-00	Km/carril de malla vial local/rural	2017	7001706	via KR 88C desde CL 62 S hasta CL 62B S	Local	Contratación
3-3-1-15-02-18-1345-00	Km/carril de malla vial local/rural	2017	7001723	via KR 88C desde CL 62B S hasta CL 62C S	Local	Contratación
3-3-1-15-02-18-1345-00	Km/carril de malla vial local/rural	2017	7001742	via KR 88C desde CL 62C S hasta CL 63 S	Local	Contratación
3-3-1-15-02-18-1345-00	Km/carril de malla vial local/rural	2017	7001798	via KR 88C desde CL 63 S hasta 0	Local	Contratación
3-3-1-15-02-18-1345-00	Km/carril de malla vial local/rural	2017	7001822	via KR 88C desde CL 66 S hasta CL 66A S	Local	Contratación
3-3-1-15-02-18-1345-00	Km/carril de malla vial local/rural	2017	7001850	via KR 88C desde CL 66A S hasta CL 67 S	Local	Contratación
3-3-1-15-02-18-1345-00	Km/carril de malla vial local/rural	2017	50008449	via KR 88C desde CL 59C S hasta CL 62 S	Local	Ejecución física
3-3-1-15-02-18-1345-00	Km/carril de malla vial local/rural	2017	7003286	via KR 87C desde CL 73 S hasta CL 73ABIS S	Local	Contratación
3-3-1-15-02-18-1345-00	Km/carril de malla vial local/rural	2017	7003316	via KR 87C desde CL 73ABIS S hasta CL 73BBIS S	Local	Contratación
3-3-1-15-02-18-1345-00	Km/carril de malla vial local/rural	2017	7003338	via KR 87C desde CL 73BBIS S hasta CL 73BBISA S	Local	Contratación
3-3-1-15-02-18-1345-00	Km/carril de malla vial local/rural	2017	7004647	via KR 82 desde CL 69 S hasta CL 70A S	Local	Contratación
3-3-1-15-02-18-1345-00	Km/carril de malla vial local/rural	2017	7003389	via KR 87C desde CL 73BBISA S hasta CL 74 S	Local	Contratación
3-3-1-15-02-18-1345-00	Km/carril de malla vial local/rural	2017	7003429	via KR 87C desde CL 74 S hasta CL 74BIS S	Local	Contratación
3-3-1-15-02-18-1345-00	Km/carril de malla vial local/rural	2017	7003463	via KR 87C desde CL 74BIS S hasta CL 74A S	Local	Contratación
3-3-1-15-02-18-1345-00	Km/carril de malla vial local/rural	2017	7003499	via KR 87C desde CL 74A S hasta CL 74B S	Local	Contratación
3-3-1-15-02-18-1345-00	Km/carril de malla vial local/rural	2017	7000146	via CL 56F S desde KR 99C hasta KR 99D	Local	Contratación
3-3-1-15-02-18-1345-00	Km/carril de malla vial local/rural	2017	7000304	via KR 93D desde CL 50 S hasta CL 50B S	Local	Contratación
3-3-1-15-02-18-1345-00	Km/carril de malla vial local/rural	2017	7000424	via CL 51 S desde KR 92A hasta KR 93	Local	Contratación
3-3-1-15-02-18-1345-00	Km/carril de malla vial local/rural	2017	50002726	via CL 50 S desde S.E. hasta KR 95A	Local	Contratación

Carrera 30 N. 25 - 90
Código Postal 111311
Pisos 1,5,8 y 13
PBX 335 8000
www.sdp.gov.co
Info.: Línea 195



SC-CER259292



CO-SC-CER259292



GP-CER259293

**BOGOTÁ
MEJOR
PARA TODOS**



ALCALDÍA MAYOR
DE BOGOTÁ D.C.

SECRETARÍA DE PLANEACIÓN

Codigo_Proyecto	Tema Georeferenciable	Vigencia	CIV	Etiqueta_Vial	Escala	Etapa_avance
3-3-1-15-02-18-1345-00	Km/carril de malla vial local/rural	2017	50006645	via KR 93D desde CL 49 S hasta CL 49C S	Local	Contratación
3-3-1-15-02-18-1345-00	Km/carril de malla vial local/rural	2017	50006706	via KR 93D desde CL 49D S hasta CL 50 S	Local	Contratación
3-3-1-15-02-18-1345-00	Km/carril de malla vial local/rural	2017	7004777	via CL 67A S desde KR 81G hasta KR 82	Local	Contratación
3-3-1-15-02-18-1345-00	Km/carril de malla vial local/rural	2017	50006707	via KR 93D desde CL 49C S hasta CL 49D S	Local	Contratación
3-3-1-15-02-18-1345-00	Km/carril de malla vial local/rural	2017	7000169	via CL 55 S desde KR 98D hasta KR 99	Local	Contratación
3-3-1-15-02-18-1345-00	Km/carril de malla vial local/rural	2017	7000188	via CL 55 S desde KR 98C hasta KR 98D	Local	Contratación
3-3-1-15-02-18-1345-00	Km/carril de malla vial local/rural	2017	50008673	via CL 55 S desde KR 99C hasta 0	Local	Contratación
3-3-1-15-02-18-1345-00	Km/carril de malla vial local/rural	2017	7008008	via KR 72D desde CL 54A S hasta CL 54B S	Local	Ejecución física
3-3-1-15-02-18-1345-00	Km/carril de malla vial local/rural	2017	7006539	via KR 72D desde CL 54B S hasta CL 54C S	Local	Ejecución física
3-3-1-15-02-18-1345-00	Km/carril de malla vial local/rural	2017	7006958	via KR 72D desde CL 56B S hasta CL 56C S	Local	Ejecución física
3-3-1-15-02-18-1345-00	Km/carril de malla vial local/rural	2017	7006636	via KR 72D desde CL 54C S hasta CL 55 S	Local	Ejecución física
3-3-1-15-02-18-1345-00	Km/carril de malla vial local/rural	2017	7007997	via CL 57B S desde KR 72 hasta KR 72	Local	Ejecución física
3-3-1-15-02-18-1345-00	Km/carril de malla vial local/rural	2017	7007454	via CL 57B S desde KR 71C hasta KR 71D	Local	Contratación
3-3-1-15-02-18-1345-00	Km/carril de malla vial local/rural	2017	7004617	via KR 82 desde CL 68A S hasta CL 68B S	Local	Contratación
3-3-1-15-02-18-1345-00	Km/carril de malla vial local/rural	2017	7007480	via CL 57B S desde KR 72ABISA hasta KR 72B	Local	Ejecución física
3-3-1-15-02-18-1345-00	Km/carril de malla vial local/rural	2017	7007465	via CL 57B S desde KR 72 hasta KR 72BIS	Local	Ejecución física
3-3-1-15-02-18-1345-00	Km/carril de malla vial local/rural	2017	7007467	via CL 57B S desde KR 72BIS hasta KR 72A	Local	Ejecución física
3-3-1-15-02-18-1345-00	Km/carril de malla vial local/rural	2017	7007469	via CL 57B S desde KR 72A hasta KR 72ABIS	Local	Ejecución física
3-3-1-15-02-18-1345-00	Km/carril de malla vial local/rural	2017	7006953	via CL 55A S desde KR 65 hasta KR 66	Local	Ejecución física
3-3-1-15-02-18-1345-00	Km/carril de malla vial local/rural	2017	7007447	via CL 57B S desde KR 70 hasta 0	Local	Contratación
3-3-1-15-02-18-1345-00	Km/carril de malla vial local/rural	2017	7007462	via CL 57B S desde KR 71D hasta 0	Local	Contratación
3-3-1-15-02-18-1345-00	Km/carril de malla vial local/rural	2017	7007418	via CL 57B S desde KR 68 hasta KR 68A	Local	Ejecución física
3-3-1-15-02-18-1345-00	Km/carril de malla vial local/rural	2017	7006983	via CL 55A S desde KR 68A hasta KR 68B	Local	Contratación
3-3-1-15-02-18-1345-00	Km/carril de malla vial local/rural	2017	7006995	via CL 55A S desde KR 68C hasta KR 68D	Local	Contratación
3-3-1-15-02-18-1345-00	Km/carril de malla vial local/rural	2017	7004684	via KR 82 desde CL 70B S hasta CL 71A S	Local	Contratación
3-3-1-15-02-18-1345-00	Km/carril de malla vial local/rural	2017	7006988	via CL 55A S desde KR 68B hasta KR 68C	Local	Contratación
3-3-1-15-02-18-1345-00	Km/carril de malla vial local/rural	2017	7007388	via CL 57B S desde KR 64 hasta KR 64B	Local	Ejecución física
3-3-1-15-02-18-1345-00	Km/carril de malla vial local/rural	2017	7007435	via CL 57B S desde KR 69 hasta KR 69A	Local	Contratación
3-3-1-15-02-18-1345-00	Km/carril de malla vial local/rural	2017	50006297	via CL 57B S desde AK 71B hasta 0	Local	Contratación
3-3-1-15-02-18-1345-00	Km/carril de malla vial local/rural	2017	7007395	via CL 57B S desde KR 65 hasta KR 66	Local	Ejecución física
3-3-1-15-02-18-1345-00	Km/carril de malla vial local/rural	2017	7007420	via CL 57B S desde KR 68A hasta KR 68B	Local	Contratación
3-3-1-15-02-18-1345-00	Km/carril de malla vial local/rural	2017	7006977	via CL 55A S desde KR 67 hasta KR 68	Local	Contratación
3-3-1-15-02-18-1345-00	Km/carril de malla vial local/rural	2017	7006997	via CL 55A S desde KR 68D hasta KR 69	Local	Contratación
3-3-1-15-02-18-1345-00	Km/carril de malla vial local/rural	2017	7006982	via CL 55A S desde KR 68 hasta KR 68A	Local	Contratación
3-3-1-15-02-18-1345-00	Km/carril de malla vial local/rural	2017	7007390	via CL 57B S desde KR 64B hasta KR 65	Local	Ejecución física
3-3-1-15-02-18-1345-00	Km/carril de malla vial local/rural	2017	7004592	via KR 82 desde CL 68 S hasta CL 68BIS S	Local	Ejecución física
3-3-1-15-02-18-1345-00	Km/carril de malla vial local/rural	2017	50006296	via CL 57B S desde S.E. hasta KR 71C	Local	Contratación
3-3-1-15-02-18-1345-00	Km/carril de malla vial local/rural	2017	7007440	via CL 57B S desde KR 69A hasta KR 70	Local	Contratación
3-3-1-15-02-18-1345-00	Km/carril de malla vial local/rural	2017	7006969	via CL 55A S desde KR 66 hasta KR 67	Local	Ejecución física
3-3-1-15-02-18-1345-00	Km/carril de malla vial local/rural	2017	7007403	via CL 57B S desde KR 66 hasta KR 68	Local	Ejecución física
3-3-1-15-02-18-1345-00	Km/carril de malla vial local/rural	2017	7007436	via KR 69A desde CL 57 S hasta CL 57B S	Local	Ejecución física
3-3-1-15-02-18-1345-00	Km/carril de malla vial local/rural	2017	7007212	via KR 69A desde CL 55A S hasta CL 57 S	Local	Ejecución física
3-3-1-15-02-18-1345-00	Km/carril de malla vial local/rural	2017	7007003	via CL 55A S desde KR 69 hasta KR 69A	Local	Contratación
3-3-1-15-02-18-1345-00	Km/carril de malla vial local/rural	2017	7007431	via CL 57B S desde KR 68B hasta KR 69	Local	Contratación
3-3-1-15-02-18-1345-00	Km/carril de malla vial local/rural	2017	7007485	via CL 57B S desde KR 63 hasta KR 64	Local	Contratación
3-3-1-15-02-18-1345-00	Km/carril de malla vial local/rural	2017	7008922	via KR 87C desde CL 74A S hasta S.E.	Local	Contratación
3-3-1-15-02-18-1345-00	Km/carril de malla vial local/rural	2017	7004627	via KR 82 desde CL 68B S hasta CL 69 S	Local	Contratación
3-3-1-15-02-18-1345-00	Km/carril de malla vial local/rural	2017	7008923	via KR 87C desde S.E. hasta CL 74A S	Local	Contratación
3-3-1-15-02-18-1345-00	Km/carril de malla vial local/rural	2017	7000171	via KR 100A desde CL 57 S hasta CL 58 S	Local	Ejecución física
3-3-1-15-02-18-1345-00	Km/carril de malla vial local/rural	2017	7000135	via KR 100A desde CL 56F S hasta CL 57 S	Local	Ejecución física
3-3-1-15-02-18-1345-00	Km/carril de malla vial local/rural	2017	7000201	via KR 100A desde CL 58 S hasta CL 59 S	Local	Ejecución física
3-3-1-15-02-18-1345-00	Km/carril de malla vial local/rural	2017	7002694	via CL 57 S desde KR 86BBISA hasta KR 86C	Local	Contratación
3-3-1-15-02-18-1345-00	Km/carril de malla vial local/rural	2017	7002630	via CL 57 S desde KR 86D hasta KR 86F	Local	Contratación
3-3-1-15-02-18-1345-00	Km/carril de malla vial local/rural	2017	7002550	via CL 57 S desde KR 86F hasta 0	Local	Contratación

Carrera 30 N. 25 - 90
Código Postal 111311
Pisos 1,5,8 y 13
PBX 335 8000
www.sdp.gov.co
Info.: Línea 195



SC-CER259292



CO-SC-CER259292



GP-CER259293

**BOGOTÁ
MEJOR
PARA TODOS**



ALCALDÍA MAYOR
DE BOGOTÁ D.C.

SECRETARÍA DE PLANEACIÓN

Codigo_Proyecto	Tema Georeferenciable	Vigencia	CIV	Etiqueta_Vial	Escala	Etapas_avance
3-3-1-15-02-18-1345-00	Km/carril de malla vial local/rural	2017	7002946	via KR 86A desde CL 57 S hasta CL 57B S	Local	Contratación
3-3-1-15-02-18-1345-00	Km/carril de malla vial local/rural	2017	7002760	via CL 57 S desde KR 86B hasta KR 86BBISA	Local	Contratación
3-3-1-15-02-18-1345-00	Km/carril de malla vial local/rural	2017	7002873	via CL 57 S desde KR 86A hasta KR 86B	Local	Contratación
3-3-1-15-02-18-1345-00	Km/carril de malla vial local/rural	2017	7005082	via CL 58J S desde AK 80 hasta KR 80A	Local	Contratación
3-3-1-15-02-18-1345-00	Km/carril de malla vial local/rural	2017	7004602	via KR 82 desde CL 68BIS S hasta CL 68A S	Local	Ejecución física
3-3-1-15-02-18-1345-00	Km/carril de malla vial local/rural	2017	50006114	via CL 55A S desde KR 70 hasta KR 71	Local	Contratación
3-3-1-15-02-18-1345-00	Km/carril de malla vial local/rural	2017	7007007	via CL 55A S desde KR 69A hasta KR 70	Local	Contratación
3-3-1-15-02-18-1345-00	Km/carril de malla vial local/rural	2017	7001138	via KR 87J desde CL 52A S hasta CL 53BIS S	Local	Contratación
3-3-1-15-02-18-1345-00	Km/carril de malla vial local/rural	2017	7001046	via KR 87J desde CL 51 S hasta CL 51A S	Local	Contratación
3-3-1-15-02-18-1345-00	Km/carril de malla vial local/rural	2017	7001099	via KR 87J desde CL 52 S hasta CL 52A S	Local	Contratación
3-3-1-15-02-18-1345-00	Km/carril de malla vial local/rural	2017	7001058	via KR 87J desde CL 51A S hasta CL 51B S	Local	Contratación
3-3-1-15-02-18-1345-00	Km/carril de malla vial local/rural	2017	7001080	via KR 87J desde CL 51B S hasta CL 52 S	Local	Contratación
3-3-1-15-02-18-1345-00	Km/carril de malla vial local/rural	2017	7001196	via KR 87J desde CL 53BIS S hasta CL 54 S	Local	Contratación
3-3-1-15-02-18-1345-00	Km/carril de malla vial local/rural	2017	7000768	via KR 88I desde CL 52BBIS S hasta CL 53B S	Local	Contratación
3-3-1-15-02-18-1345-00	Km/carril de malla vial local/rural	2017	7000736	via KR 88I desde CL 52A S hasta CL 52B S	Local	Contratación
3-3-1-15-02-18-1345-00	Km/carril de malla vial local/rural	2017	7005070	via CL 74 S desde KR 80NBIS hasta KR 81	Local	Contratación
3-3-1-15-02-18-1345-00	Km/carril de malla vial local/rural	2017	7000713	via KR 88I desde CL 51B S hasta CL 51C S	Local	Contratación
3-3-1-15-02-18-1345-00	Km/carril de malla vial local/rural	2017	7000727	via KR 88I desde CL 51C S hasta CL 52A S	Local	Contratación
3-3-1-15-02-18-1345-00	Km/carril de malla vial local/rural	2017	7000692	via KR 88I desde CL 51 S hasta CL 51A S	Local	Contratación
3-3-1-15-02-18-1345-00	Km/carril de malla vial local/rural	2017	7000743	via KR 88I desde CL 52B S hasta CL 52BBIS S	Local	Contratación
3-3-1-15-02-18-1345-00	Km/carril de malla vial local/rural	2017	7000703	via KR 88I desde CL 51A S hasta CL 51B S	Local	Contratación
3-3-1-15-02-18-1345-00	Km/carril de malla vial local/rural	2017	7000781	via KR 88I desde CL 53B S hasta AC 54 S	Local	Contratación
3-3-1-15-02-18-1345-00	Km/carril de malla vial local/rural	2017	7000257	via CL 59 S desde KR 99C hasta KR 100	Local	Ejecución física
3-3-1-15-02-18-1345-00	Km/carril de malla vial local/rural	2017	7000216	via CL 59 S desde KR 100 hasta KR 100A	Local	Ejecución física
3-3-1-15-02-18-1345-00	Km/carril de malla vial local/rural	2017	7000327	via CL 59 S desde KR 98C hasta KR 99ABIS	Local	Contratación
3-3-1-15-02-18-1345-00	Km/carril de malla vial local/rural	2017	7000269	via CL 59 S desde KR 99ABIS hasta KR 99C	Local	Contratación
3-3-1-15-02-18-1345-00	Km/carril de malla vial local/rural	2017	7005190	via CL 74 S desde KR 80M hasta KR 80N	Local	Contratación
3-3-1-15-02-18-1345-00	Km/carril de malla vial local/rural	2017	50008408	via KR 88I desde CL 54C S hasta CL 54DBIS S	Local	Contratación
3-3-1-15-02-18-1345-00	Km/carril de malla vial local/rural	2017	50008422	via KR 88I desde CL 54FBIS S hasta CL 54G S	Local	Contratación
3-3-1-15-02-18-1345-00	Km/carril de malla vial local/rural	2017	7000820	via KR 88I desde CL 54ABIS S hasta CL 54B S	Local	Contratación
3-3-1-15-02-18-1345-00	Km/carril de malla vial local/rural	2017	7000934	via KR 88I desde CL 54GBIS S hasta CL 54H S	Local	Contratación
3-3-1-15-02-18-1345-00	Km/carril de malla vial local/rural	2017	30000600	via KR 88I desde CL 54G S hasta CL 54GBIS S	Local	Contratación
3-3-1-15-02-18-1345-00	Km/carril de malla vial local/rural	2017	50006787	via KR 88I desde CL 54F S hasta CL 54FBIS S	Local	Contratación
3-3-1-15-02-18-1345-00	Km/carril de malla vial local/rural	2017	7000806	via KR 88I desde CL 54A S hasta CL 54ABIS S	Local	Contratación
3-3-1-15-02-18-1345-00	Km/carril de malla vial local/rural	2017	7000961	via KR 88I desde CL 54H S hasta CL 56 S	Local	Contratación
3-3-1-15-02-18-1345-00	Km/carril de malla vial local/rural	2017	7000842	via KR 88I desde CL 54B S hasta CL 54C S	Local	Contratación
3-3-1-15-02-18-1345-00	Km/carril de malla vial local/rural	2017	7000258	via CL 49 S desde KR 93 hasta KR 93B	Local	Contratación
3-3-1-15-02-18-1345-00	Km/carril de malla vial local/rural	2017	7005110	via CL 74 S desde KR 80N hasta KR 80NBIS	Local	Contratación
3-3-1-15-02-18-1345-00	Km/carril de malla vial local/rural	2017	7008371	via CL 73 S desde KR 100A hasta KR 99A	Local	Contratación
3-3-1-15-02-18-1345-00	Km/carril de malla vial local/rural	2017	7000300	via CL 49 S desde KR 92A hasta KR 93	Local	Contratación
3-3-1-15-02-18-1345-00	Km/carril de malla vial local/rural	2017	7008578	via CL 49 S desde KR 93D hasta KR 95A	Local	Contratación
3-3-1-15-02-18-1345-00	Km/carril de malla vial local/rural	2017	7000491	via CL 49 S desde AK 89B hasta KR 91D	Local	Contratación
3-3-1-15-02-18-1345-00	Km/carril de malla vial local/rural	2017	7000362	via CL 49 S desde KR 91D hasta KR 92A	Local	Contratación
3-3-1-15-02-18-1345-00	Km/carril de malla vial local/rural	2017	7001548	via KR 87D desde CL 54C S hasta CL 54D S	Local	Contratación
3-3-1-15-02-18-1345-00	Km/carril de malla vial local/rural	2017	50008384	via KR 87D desde 0 hasta CL 54 S	Local	Contratación
3-3-1-15-02-18-1345-00	Km/carril de malla vial local/rural	2017	7001525	via KR 87D desde CL 54A S hasta CL 54C S	Local	Contratación
3-3-1-15-02-18-1345-00	Km/carril de malla vial local/rural	2017	7001365	via KR 87D desde CL 53 S hasta CL 53A S	Local	Contratación
3-3-1-15-02-18-1345-00	Km/carril de malla vial local/rural	2017	7001465	via KR 87D desde CL 53C S hasta CL 54BIS S	Local	Contratación
3-3-1-15-02-18-1345-00	Km/carril de malla vial local/rural	2017	7007387	via CL 70BIS S desde KR 77JBIS hasta KR 77L	Local	Contratación
3-3-1-15-02-18-1345-00	Km/carril de malla vial local/rural	2017	7001493	via KR 87D desde CL 54BIS S hasta CL 54A S	Local	Contratación
3-3-1-15-02-18-1345-00	Km/carril de malla vial local/rural	2017	7008373	via KR 100 desde CL 65 S hasta CL 69 S	Local	Contratación
3-3-1-15-02-18-1345-00	Km/carril de malla vial local/rural	2017	7003085	via KR 87C desde CL 70 S hasta CL 70BIS S	Local	Contratación
3-3-1-15-02-18-1345-00	Km/carril de malla vial local/rural	2017	7003136	via KR 87C desde CL 70ABIS S hasta CL 70B S	Local	Contratación
3-3-1-15-02-18-1345-00	Km/carril de malla vial local/rural	2017	7003163	via KR 87C desde CL 71 S hasta CL 71BIS S	Local	Contratación

Carrera 30 N. 25 - 90
Código Postal 111311
Pisos 1,5,8 y 13
PBX 335 8000
www.sdp.gov.co
Info.: Línea 195



SC-CER259292



CO-SC-CER259292



GP-CER259293

**BOGOTÁ
MEJOR
PARA TODOS**



ALCALDÍA MAYOR
DE BOGOTÁ D.C.

SECRETARÍA DE PLANEACIÓN

Codigo_Proyecto	Tema Georeferenciable	Vigencia	CIV	Etiqueta_Vial	Escala	Etapa_avance
3-3-1-15-02-18-1345-00	Km/carril de malla vial local/rural	2017	7003146	via KR 87C desde CL 70B S hasta CL 70D S	Local	Contratación
3-3-1-15-02-18-1345-00	Km/carril de malla vial local/rural	2017	50006851	via KR 87C desde CL 70BIS S hasta CL 70A S	Local	Contratación
3-3-1-15-02-18-1345-00	Km/carril de malla vial local/rural	2017	30000614	via KR 87C desde 0 hasta CL 71B S	Local	Contratación
3-3-1-15-02-18-1345-00	Km/carril de malla vial local/rural	2017	30000619	via KR 87C desde CL 70D S hasta CL 71 S	Local	Contratación
3-3-1-15-02-18-1345-00	Km/carril de malla vial local/rural	2017	7008108	via KR 87C desde CL 71B S hasta CL 72B S	Local	Contratación
3-3-1-15-02-18-1345-00	Km/carril de malla vial local/rural	2017	7007162	via CL 70BIS S desde KR 77L hasta KR 78	Local	Contratación
3-3-1-15-02-18-1345-00	Km/carril de malla vial local/rural	2017	30000617	via KR 87C desde CL 71BIS S hasta CL 71A S	Local	Contratación
3-3-1-15-02-18-1345-00	Km/carril de malla vial local/rural	2017	50006850	via KR 87C desde CL 70A S hasta CL 70ABIS S	Local	Contratación
3-3-1-15-02-18-1345-00	Km/carril de malla vial local/rural	2017	7008374	via KR 100 desde CL 69 S hasta CL 69A S	Local	Contratación
3-3-1-15-02-18-1345-00	Km/carril de malla vial local/rural	2017	7003241	via KR 87C desde CL 72B S hasta CL 73 S	Local	Contratación
3-3-1-15-02-18-1345-00	Km/carril de malla vial local/rural	2017	7003427	via TV 86B desde 0 hasta CL 63 S	Local	Contratación
3-3-1-15-02-18-1345-00	Km/carril de malla vial local/rural	2017	7002655	via CL 62 S desde KR 87BBIS hasta KR 87C	Local	Contratación
3-3-1-15-02-18-1345-00	Km/carril de malla vial local/rural	2017	7002952	via CL 63 S desde KR 87A hasta KR 87ABIS	Local	Contratación
3-3-1-15-02-18-1345-00	Km/carril de malla vial local/rural	2017	7003431	via KR 86B desde CL 62 S hasta CL 62A S	Local	Contratación
3-3-1-15-02-18-1345-00	Km/carril de malla vial local/rural	2017	7003147	via CL 62 S desde TV 86C hasta KR 86G	Local	Contratación
3-3-1-15-02-18-1345-00	Km/carril de malla vial local/rural	2017	7003399	via CL 62 S desde KR 86B hasta KR 86F	Local	Contratación
3-3-1-15-02-18-1345-00	Km/carril de malla vial local/rural	2017	7007095	via CL 70BIS S desde KR 78 hasta KR 78C	Local	Contratación
3-3-1-15-02-18-1345-00	Km/carril de malla vial local/rural	2017	7002998	via CL 63 S desde KR 87BISA hasta KR 87A	Local	Contratación
3-3-1-15-02-18-1345-00	Km/carril de malla vial local/rural	2017	7003129	via CL 62 S desde KR 86G hasta KR 86H	Local	Contratación
3-3-1-15-02-18-1345-00	Km/carril de malla vial local/rural	2017	50006813	via CL 63 S desde KR 86DBIS hasta KR 86G	Local	Contratación
3-3-1-15-02-18-1345-00	Km/carril de malla vial local/rural	2017	7008377	via KR 100 desde CL 71 S hasta CL 72 S	Local	Contratación
3-3-1-15-02-18-1345-00	Km/carril de malla vial local/rural	2017	7003446	via KR 86B desde CL 62A S hasta CL 62B S	Local	Contratación
3-3-1-15-02-18-1345-00	Km/carril de malla vial local/rural	2017	7003149	via CL 63 S desde KR 86H hasta KR 87	Local	Contratación
3-3-1-15-02-18-1345-00	Km/carril de malla vial local/rural	2017	7003381	via CL 63 S desde TV 86C hasta KR 86D	Local	Contratación
3-3-1-15-02-18-1345-00	Km/carril de malla vial local/rural	2017	7002746	via CL 62 S desde KR 87B hasta KR 87BBIS	Local	Contratación
3-3-1-15-02-18-1345-00	Km/carril de malla vial local/rural	2017	7008163	via CL 63 S desde KR 87BIS hasta KR 87BISA	Local	Contratación
3-3-1-15-02-18-1345-00	Km/carril de malla vial local/rural	2017	7002977	via CL 62 S desde KR 87 hasta KR 87BIS	Local	Contratación
3-3-1-15-02-18-1345-00	Km/carril de malla vial local/rural	2017	7007498	via CL 70BIS S desde KR 77J hasta KR 77JBIS	Local	Contratación
3-3-1-15-02-18-1345-00	Km/carril de malla vial local/rural	2017	7003056	via CL 62 S desde KR 86H hasta KR 87	Local	Contratación
3-3-1-15-02-18-1345-00	Km/carril de malla vial local/rural	2017	7002907	via CL 62 S desde KR 87BIS hasta KR 87B	Local	Contratación
3-3-1-15-02-18-1345-00	Km/carril de malla vial local/rural	2017	7003238	via CL 63 S desde KR 86G hasta KR 86H	Local	Contratación
3-3-1-15-02-18-1345-00	Km/carril de malla vial local/rural	2017	7008162	via CL 63 S desde KR 87 hasta KR 87BIS	Local	Contratación
3-3-1-15-02-18-1345-00	Km/carril de malla vial local/rural	2017	7008378	via KR 100A desde CL 72 S hasta CL 73 S	Local	Contratación
3-3-1-15-02-18-1345-00	Km/carril de malla vial local/rural	2017	7003084	via CL 63 S desde KR 87 hasta KR 87	Local	Contratación
3-3-1-15-02-18-1345-00	Km/carril de malla vial local/rural	2017	7009037	via CL 57B S desde KR 69 hasta S.E.	Local	Contratación
3-3-1-15-02-18-1345-00	Km/carril de malla vial local/rural	2017	7008483	via CL 73 S desde KR 98B hasta KR 99A	Local	Contratación
3-3-1-15-02-18-1345-00	Km/carril de malla vial local/rural	2017	7008515	via KR 100 desde CL 69A S hasta CL 70A S	Local	Contratación
3-3-1-15-02-18-1345-00	Km/carril de malla vial local/rural	2017	7008516	via KR 100 desde CL 70A S hasta CL 71 S	Local	Contratación
3-3-1-15-02-18-1345-00	Km/carril de malla vial local/rural	2017	7005456	via DG 71 S desde KR 80N hasta KR 80NBIS	Local	Ejecución física
3-3-1-15-02-18-1345-00	Km/carril de malla vial local/rural	2017	50002915	via KR 80I desde S.E. hasta CL 86A S	Local	Contratación
3-3-1-15-02-18-1345-00	Km/carril de malla vial local/rural	2017	7006343	via KR 78C desde CL 73BBIS S hasta TV 78D	Local	Contratación
3-3-1-15-02-18-1345-00	Km/carril de malla vial local/rural	2017	7006354	via KR 78C desde CL 73B S hasta CL 73BBIS S	Local	Contratación
3-3-1-15-02-18-1345-00	Km/carril de malla vial local/rural	2017	7006903	via KR 77M desde CL 71D S hasta TV 77J	Local	Ejecución física
3-3-1-15-02-18-1345-00	Km/carril de malla vial local/rural	2017	7006923	via KR 77M desde DG 71CBISB S hasta CL 71D S	Local	Ejecución física
3-3-1-15-02-18-1345-00	Km/carril de malla vial local/rural	2017	7006870	via KR 77M desde CL 72 S hasta CL 72A S	Local	Ejecución física
3-3-1-15-02-18-1345-00	Km/carril de malla vial local/rural	2017	7006945	via KR 77M desde CL 71C S hasta TV 77L	Local	Ejecución física
3-3-1-15-02-18-1345-00	Km/carril de malla vial local/rural	2017	7006875	via KR 77M desde TV 77BIS hasta CL 72 S	Local	Ejecución física
3-3-1-15-02-18-1345-00	Km/carril de malla vial local/rural	2017	7006897	via KR 77M desde TV 77J hasta CL 71F S	Local	Ejecución física
3-3-1-15-02-18-1345-00	Km/carril de malla vial local/rural	2017	7006851	via KR 77M desde TV 77H hasta CL 72B S	Local	Ejecución física
3-3-1-15-02-18-1345-00	Km/carril de malla vial local/rural	2017	7005699	via CL 71 S desde KR 80J hasta KR 80MBIS	Local	Contratación
3-3-1-15-02-18-1345-00	Km/carril de malla vial local/rural	2017	7006862	via KR 77M desde TV 77I hasta CL 72ABIS S	Local	Ejecución física
3-3-1-15-02-18-1345-00	Km/carril de malla vial local/rural	2017	7006861	via CL 72A S desde KR 77M hasta KR 78A	Local	Contratación
3-3-1-15-02-18-1345-00	Km/carril de malla vial local/rural	2017	7006694	via CL 72A S desde KR 78A hasta KR 78C	Local	Contratación
3-3-1-15-02-18-1345-00	Km/carril de malla vial local/rural	2017	50006632	via CL 71A S desde DG 71BBISA S hasta KR 77L	Local	Contratación

Carrera 30 N. 25 - 90
Código Postal 111311
Pisos 1,5,8 y 13
PBX 335 8000
www.sdp.gov.co
Info.: Línea 195



SC-CER259292



CO-SC-CER259292



GP-CER259293

**BOGOTÁ
MEJOR
PARA TODOS**



ALCALDÍA MAYOR
DE BOGOTÁ D.C.

SECRETARÍA DE PLANEACIÓN

Codigo_Proyecto	Tema Georeferenciable	Vigencia	CIV	Etiqueta_Vial	Escala	Etapas_avance
3-3-1-15-02-18-1345-00	Km/carril de malla vial local/rural	2017	50006622	via CL 71A S desde S.E. hasta TV 77IBIS	Local	Contratación
3-3-1-15-02-18-1345-00	Km/carril de malla vial local/rural	2017	7006511	via KR 78C desde CL 71C S hasta CL 71D S	Local	Contratación
3-3-1-15-02-18-1345-00	Km/carril de malla vial local/rural	2017	7007355	via CL 71A S desde KR 77J hasta KR 77L	Local	Ejecución física
3-3-1-15-02-18-1345-00	Km/carril de malla vial local/rural	2017	7006698	via CL 71A S desde TV 78B hasta KR 78C	Local	Ejecución física
3-3-1-15-02-18-1345-00	Km/carril de malla vial local/rural	2017	7007107	via CL 71A S desde KR 77LBIS hasta KR 77M	Local	Ejecución física
3-3-1-15-02-18-1345-00	Km/carril de malla vial local/rural	2017	7007037	via CL 71A S desde KR 77M hasta KR 78	Local	Contratación
3-3-1-15-02-18-1345-00	Km/carril de malla vial local/rural	2017	7004854	via CL 58J S desde KR 80F hasta KR 80G	Local	Contratación
3-3-1-15-02-18-1345-00	Km/carril de malla vial local/rural	2017	7005401	via DG 71 S desde KR 80NBIS hasta KR 80NBISA	Local	Ejecución física
3-3-1-15-02-18-1345-00	Km/carril de malla vial local/rural	2017	7006823	via CL 71A S desde KR 78A hasta DG 71BIS S	Local	Ejecución física
3-3-1-15-02-18-1345-00	Km/carril de malla vial local/rural	2017	7006890	via KR 78C desde DG 69B S hasta CL 69BBIS S	Local	Contratación
3-3-1-15-02-18-1345-00	Km/carril de malla vial local/rural	2017	7006834	via KR 78C desde CL 69D S hasta CL 70 S	Local	Contratación
3-3-1-15-02-18-1345-00	Km/carril de malla vial local/rural	2017	7007423	via CL 65J S desde KR 77N hasta KR 78C	Local	Ejecución física
3-3-1-15-02-18-1345-00	Km/carril de malla vial local/rural	2017	7007517	via CL 65J S desde KR 77L hasta KR 77N	Local	Ejecución física
3-3-1-15-02-18-1345-00	Km/carril de malla vial local/rural	2017	7007518	via KR 77L desde CL 65J S hasta CL 68 S	Local	Ejecución física
3-3-1-15-02-18-1345-00	Km/carril de malla vial local/rural	2017	7007098	via KR 78C desde CL 65J S hasta CL 65JBIS S	Local	Contratación
3-3-1-15-02-18-1345-00	Km/carril de malla vial local/rural	2017	7007179	via CL 65H S desde KR 78B hasta KR 78C	Local	Contratación
3-3-1-15-02-18-1345-00	Km/carril de malla vial local/rural	2017	7007538	via KR 77L desde CL 65I S hasta CL 65J S	Local	Ejecución física
3-3-1-15-02-18-1345-00	Km/carril de malla vial local/rural	2017	7006899	via CL 65F S desde KR 78GBIS hasta KR 78H	Local	Ejecución física
3-3-1-15-02-18-1345-00	Km/carril de malla vial local/rural	2017	7005302	via DG 71 S desde KR 80P hasta KR 80PBIS	Local	Ejecución física
3-3-1-15-02-18-1345-00	Km/carril de malla vial local/rural	2017	7007143	via CL 65F S desde KR 78B hasta KR 78C	Local	Ejecución física
3-3-1-15-02-18-1345-00	Km/carril de malla vial local/rural	2017	7006399	via CL 65F S desde KR 78J hasta KR 78JBIS	Local	Ejecución física
3-3-1-15-02-18-1345-00	Km/carril de malla vial local/rural	2017	7006067	via CL 65F S desde KR 79B hasta TV 80A	Local	Ejecución física
3-3-1-15-02-18-1345-00	Km/carril de malla vial local/rural	2017	7007282	via CL 65F S desde KR 78A hasta KR 78B	Local	Ejecución física
3-3-1-15-02-18-1345-00	Km/carril de malla vial local/rural	2017	7006487	via CL 65F S desde KR 78I hasta KR 78J	Local	Ejecución física
3-3-1-15-02-18-1345-00	Km/carril de malla vial local/rural	2017	7006580	via CL 65F S desde KR 78HBIS hasta KR 78I	Local	Ejecución física
3-3-1-15-02-18-1345-00	Km/carril de malla vial local/rural	2017	7006660	via CL 65F S desde KR 78H hasta KR 78HBIS	Local	Ejecución física
3-3-1-15-02-18-1345-00	Km/carril de malla vial local/rural	2017	7006245	via CL 65F S desde KR 78K hasta KR 79B	Local	Ejecución física
3-3-1-15-02-18-1345-00	Km/carril de malla vial local/rural	2017	7006321	via CL 65F S desde KR 78JBIS hasta KR 78K	Local	Ejecución física
3-3-1-15-02-18-1345-00	Km/carril de malla vial local/rural	2017	7006099	via KR 79B desde CL 65I S hasta CL 65J S	Local	Ejecución física
3-3-1-15-02-18-1345-00	Km/carril de malla vial local/rural	2017	7005347	via DG 71 S desde KR 80NBISA hasta KR 80P	Local	Ejecución física
3-3-1-15-02-18-1345-00	Km/carril de malla vial local/rural	2017	7006066	via KR 79B desde CL 65D S hasta CL 65F S	Local	Ejecución física
3-3-1-15-02-18-1345-00	Km/carril de malla vial local/rural	2017	7006071	via KR 79B desde CL 65F S hasta CL 65G S	Local	Ejecución física
3-3-1-15-02-18-1345-00	Km/carril de malla vial local/rural	2017	7006090	via KR 79B desde CL 65G S hasta CL 65I S	Local	Ejecución física
3-3-1-15-02-18-1345-00	Km/carril de malla vial local/rural	2017	7004797	via CL 65 S desde KR 81FBIS hasta KR 81G	Local	Ejecución física
3-3-1-15-02-18-1345-00	Km/carril de malla vial local/rural	2017	7004823	via CL 65 S desde KR 81F hasta KR 81FBIS	Local	Ejecución física
3-3-1-15-02-18-1345-00	Km/carril de malla vial local/rural	2017	7005020	via CL 65 S desde KR 81 hasta KR 81A	Local	Ejecución física
3-3-1-15-02-18-1345-00	Km/carril de malla vial local/rural	2017	7004967	via CL 80 S desde KR 78G hasta KR 79A	Local	Ejecución física
3-3-1-15-02-18-1345-00	Km/carril de malla vial local/rural	2017	7006013	via KR 79C desde CL 65B S hasta CL 65D S	Local	Ejecución física
3-3-1-15-02-18-1345-00	Km/carril de malla vial local/rural	2017	7005995	via KR 79C desde CL 65 S hasta CL 65B S	Local	Ejecución física
3-3-1-15-02-18-1345-00	Km/carril de malla vial local/rural	2017	7004927	via CL 68A S desde KR 81D hasta KR 81F	Local	Ejecución física
3-3-1-15-02-18-1345-00	Km/carril de malla vial local/rural	2017	7005207	via DG 71 S desde KR 80Q hasta KR 81	Local	Ejecución física
3-3-1-15-02-18-1345-00	Km/carril de malla vial local/rural	2017	7005005	via CL 68A S desde KR 81C hasta KR 81CBIS	Local	Ejecución física
3-3-1-15-02-18-1345-00	Km/carril de malla vial local/rural	2017	7008037	via CL 68A S desde KR 81CBIS hasta KR 81D	Local	Ejecución física
3-3-1-15-02-18-1345-00	Km/carril de malla vial local/rural	2017	30000876	via CL 68A S desde KR 81 hasta KR 81C	Local	Ejecución física
3-3-1-15-02-18-1345-00	Km/carril de malla vial local/rural	2017	7004860	via CL 68A S desde KR 81F hasta KR 81G	Local	Ejecución física
3-3-1-15-02-18-1345-00	Km/carril de malla vial local/rural	2017	7004812	via CL 68A S desde KR 81G hasta KR 82	Local	Ejecución física
3-3-1-15-02-18-1345-00	Km/carril de malla vial local/rural	2017	7004929	via CL 58J S desde KR 80C hasta KR 80D	Local	Ejecución física
3-3-1-15-02-18-1345-00	Km/carril de malla vial local/rural	2017	7004767	via KR 80I desde CL 58J S hasta CL 58K S	Local	Ejecución física
3-3-1-15-02-18-1345-00	Km/carril de malla vial local/rural	2017	7005495	via DG 71 S desde KR 80MBIS hasta KR 80N	Local	Contratación
3-3-1-15-02-18-1345-00	Km/carril de malla vial local/rural	2017	7005462	via CL 73D S desde KR 80J hasta KR 80M	Local	Contratación
3-3-1-15-02-18-1345-00	Km/carril de malla vial local/rural	2017	7005249	via CL 73D S desde KR 80M hasta KR 80NBIS	Local	Contratación
3-3-1-15-02-18-1345-00	Km/carril de malla vial local/rural	2017	7005044	via CL 73D S desde KR 80Q hasta KR 81	Local	Contratación
3-3-1-15-02-18-1345-00	Km/carril de malla vial local/rural	2017	7005137	via CL 73D S desde KR 80NBIS hasta KR 80Q	Local	Contratación
3-3-1-15-02-18-1345-00	Km/carril de malla vial local/rural	2017	7006805	via CL 68A S desde KR 78H hasta KR 78J	Local	Ejecución física

Carrera 30 N. 25 - 90
Código Postal 111311
Pisos 1,5,8 y 13
PBX 335 8000
www.sdp.gov.co
Info.: Línea 195



SC-CER259292



CO-SC-CER259292



GP-CER259293

BOGOTÁ
MEJOR
PARA TODOS



ALCALDÍA MAYOR
DE BOGOTÁ D.C.

SECRETARÍA DE PLANEACIÓN

Codigo_Proyecto	Tema Georeferenciable	Vigencia	CIV	Etiqueta_Vial	Escala	Etapas_avance
3-3-1-15-02-18-1345-00	Km/carril de malla vial local/rural	2017	7004891	via CL 58J S desde KR 80D hasta KR 80F	Local	Contratación
3-3-1-15-02-18-1345-00	Km/carril de malla vial local/rural	2017	7008644	via CL 68A S desde KR 78J hasta TV 78LBIS	Local	Ejecución física
3-3-1-15-02-18-1345-00	Km/carril de malla vial local/rural	2017	7006959	via CL 68A S desde KR 78C hasta KR 78H	Local	Ejecución física
3-3-1-15-02-18-1345-00	Km/carril de malla vial local/rural	2017	7004981	via CL 73D S desde KR 81 hasta KR 81B	Local	Contratación
3-3-1-15-02-18-1345-00	Km/carril de malla vial local/rural	2017	7004906	via CL 73D S desde KR 81B hasta KR 81G	Local	Contratación
3-3-1-15-02-18-1345-00	Km/carril de malla vial local/rural	2017	7004659	via CL 73D S desde KR 81H hasta KR 81I	Local	Contratación
3-3-1-15-02-18-1345-00	Km/carril de malla vial local/rural	2017	7004730	via CL 73D S desde KR 81G hasta KR 81H	Local	Contratación
3-3-1-15-02-18-1345-00	Km/carril de malla vial local/rural	2017	7005901	via DG 73D S desde KR 79A hasta KR 79B	Local	Contratación
3-3-1-15-02-18-1345-00	Km/carril de malla vial local/rural	2017	7005859	via DG 73D S desde KR 79B hasta KR 79C	Local	Contratación
3-3-1-15-02-18-1345-00	Km/carril de malla vial local/rural	2017	7005813	via DG 73D S desde KR 79C hasta TV 79D	Local	Contratación
3-3-1-15-02-18-1345-00	Km/carril de malla vial local/rural	2017	7007280	via CL 68 S desde KR 78 hasta KR 78BIS	Local	Contratación
3-3-1-15-02-18-1345-00	Km/carril de malla vial local/rural	2017	7004972	via CL 58J S desde KR 80B hasta KR 80C	Local	Contratación
3-3-1-15-02-18-1345-00	Km/carril de malla vial local/rural	2017	7007398	via CL 68 S desde KR 77L hasta KR 77N	Local	Contratación
3-3-1-15-02-18-1345-00	Km/carril de malla vial local/rural	2017	7007502	via CL 68 S desde KR 77K hasta KR 77L	Local	Contratación
3-3-1-15-02-18-1345-00	Km/carril de malla vial local/rural	2017	7007086	via CL 68 S desde KR 78B hasta KR 78C	Local	Contratación
3-3-1-15-02-18-1345-00	Km/carril de malla vial local/rural	2017	7007149	via CL 68 S desde KR 78A hasta KR 78B	Local	Contratación
3-3-1-15-02-18-1345-00	Km/carril de malla vial local/rural	2017	7007321	via CL 68 S desde KR 77N hasta KR 78	Local	Contratación
3-3-1-15-02-18-1345-00	Km/carril de malla vial local/rural	2017	7007621	via CL 68 S desde KR 77J hasta KR 77JBIS	Local	Contratación
3-3-1-15-02-18-1345-00	Km/carril de malla vial local/rural	2017	7007567	via CL 68 S desde KR 77JBIS hasta KR 77K	Local	Contratación
3-3-1-15-02-18-1345-00	Km/carril de malla vial local/rural	2017	7007215	via CL 68 S desde KR 78BIS hasta KR 78A	Local	Contratación
3-3-1-15-02-18-1345-00	Km/carril de malla vial local/rural	2017	50006811	via CL 73FBIS S desde KR 85 hasta KR 85A	Local	Contratación
3-3-1-15-02-18-1345-00	Km/carril de malla vial local/rural	2017	50006810	via CL 73FBIS S desde KR 84D hasta KR 84F	Local	Contratación
3-3-1-15-02-18-1345-00	Km/carril de malla vial local/rural	2017	7008024	via CL 58J S desde KR 80A hasta KR 80A	Local	Contratación
3-3-1-15-02-18-1345-00	Km/carril de malla vial local/rural	2017	50006808	via CL 73FBIS S desde KR 84A hasta KR 84B	Local	Contratación
3-3-1-15-02-18-1345-00	Km/carril de malla vial local/rural	2017	7004192	via KR 83A desde CL 73F S hasta CL 73FBIS S	Local	Contratación
3-3-1-15-02-18-1345-00	Km/carril de malla vial local/rural	2017	30001226	via CL 73D S desde KR 83BIS hasta KR 83A	Local	Contratación
3-3-1-15-02-18-1345-00	Km/carril de malla vial local/rural	2017	30001228	via CL 73D S desde KR 82G hasta KR 82H	Local	Contratación
3-3-1-15-02-18-1345-00	Km/carril de malla vial local/rural	2017	7004410	via CL 73D S desde KR 82F hasta KR 82G	Local	Contratación
3-3-1-15-02-18-1345-00	Km/carril de malla vial local/rural	2017	30001227	via CL 73D S desde KR 82H hasta KR 83BIS	Local	Contratación
3-3-1-15-02-18-1345-00	Km/carril de malla vial local/rural	2017	50006762	via CL 73FBIS S desde KR 83B hasta KR 84	Local	Contratación
3-3-1-15-02-18-1345-00	Km/carril de malla vial local/rural	2017	50006765	via CL 73FBIS S desde KR 84C hasta KR 84D	Local	Contratación
3-3-1-15-02-18-1345-00	Km/carril de malla vial local/rural	2017	50006763	via CL 73FBIS S desde KR 83A hasta KR 83B	Local	Contratación
3-3-1-15-02-18-1345-00	Km/carril de malla vial local/rural	2017	50006766	via CL 73FBIS S desde KR 84F hasta KR 85	Local	Contratación
3-3-1-15-02-18-1345-00	Km/carril de malla vial local/rural	2017	7004787	via KR 80I desde CL 58K S hasta CL 58L S	Local	Contratación
3-3-1-15-02-18-1345-00	Km/carril de malla vial local/rural	2017	50006767	via CL 73FBIS S desde KR 85A hasta KR 86	Local	Contratación
3-3-1-15-02-18-1345-00	Km/carril de malla vial local/rural	2017	7004205	via KR 83A desde CL 73D S hasta CL 73F S	Local	Contratación
3-3-1-15-02-18-1345-00	Km/carril de malla vial local/rural	2017	50006764	via CL 73FBIS S desde KR 84 hasta KR 84A	Local	Contratación
3-3-1-15-02-18-1345-00	Km/carril de malla vial local/rural	2017	7005035	via KR 80I desde CL 60 S hasta CL 61 S	Local	Contratación
3-3-1-15-02-18-1345-00	Km/carril de malla vial local/rural	2017	7005236	via KR 80I desde CL 63 S hasta CL 65 S	Local	Contratación
3-3-1-15-02-18-1345-00	Km/carril de malla vial local/rural	2017	7005135	via KR 80I desde CL 61 S hasta CL 63 S	Local	Contratación
3-3-1-15-02-18-1345-00	Km/carril de malla vial local/rural	2017	7006093	via CL 71 S desde KR 80 hasta KR 80I	Local	Contratación
3-3-1-15-02-18-1345-00	Km/carril de malla vial local/rural	2017	7005914	via CL 71 S desde KR 80I hasta KR 80J	Local	Contratación
3-3-1-15-02-18-1345-00	Km/carril de malla vial local/rural	2017	7006304	via CL 71 S desde KR 79 hasta KR 80	Local	Contratación
3-3-1-15-02-18-1345-00	Km/carril de malla vial local/rural	2017	7007310	via KR 77M desde CL 63 S hasta CL 65 S	Local	Contratación
3-3-1-15-02-18-1345-00	Km/carril de malla vial local/rural	2017	7005007	via CL 58J S desde KR 80A hasta KR 80B	Local	Contratación
3-3-1-15-02-18-1345-00	Km/carril de malla vial local/rural	2017	7004784	via KR 80I hasta CL 83D S	Local	Contratación
3-3-1-15-02-18-1345-00	Km/carril de malla vial local/rural	2017	7004523	via KR 80I desde CL 85D S hasta CL 86 S	Local	Contratación
3-3-1-15-02-18-1345-00	Km/carril de malla vial local/rural	2017	7004643	via KR 80I desde CL 85A S hasta CL 85B S	Local	Contratación
3-3-1-15-02-18-1345-00	Km/carril de malla vial local/rural	2017	7008894	via KR 80I	Local	Contratación
3-3-1-15-02-18-1345-00	Km/carril de malla vial local/rural	2017	50008403	via KR 80I hasta DG 89B S	Local	Contratación
3-3-1-15-02-18-1345-00	Km/carril de malla vial local/rural	2017	7004810	via KR 80K desde CL 82A S hasta CL 82B S	Local	Contratación
3-3-1-15-02-18-1345-00	Km/carril de malla vial local/rural	2017	7004566	via KR 80I desde CL 85C S hasta CL 85D S	Local	Contratación
3-3-1-15-02-18-1345-00	Km/carril de malla vial local/rural	2017	7004721	via KR 80I desde CL 84CBIS S hasta CL 85A S	Local	Contratación
3-3-1-15-02-18-1345-00	Km/carril de malla vial local/rural	2017	7004752	via desde KR 80I hasta CL 84CBIS S	Local	Contratación

Carrera 30 N. 25 - 90
Código Postal 111311
Pisos 1,5,8 y 13
PBX 335 8000
www.sdp.gov.co
Info.: Línea 195



SC-CER259292



CO-SC-CER259292



GP-CER259293

**BOGOTÁ
MEJOR
PARA TODOS**



ALCALDÍA MAYOR
DE BOGOTÁ D.C.

SECRETARÍA DE PLANEACIÓN

Codigo_Proyecto	Tema Georeferenciable	Vigencia	CIV	Etiqueta_Vial	Escala	Etapa_avance
3-3-1-15-02-18-1345-00	Km/carril de malla vial local/rural	2017	7004816	via KR 80I desde CL 83C S hasta DG 83 S	Local	Contratación
3-3-1-15-02-18-1345-00	Km/carril de malla vial local/rural	2017	7004813	via KR 80I desde CL 58L S hasta CL 59 S	Local	Contratación
3-3-1-15-02-18-1345-00	Km/carril de malla vial local/rural	2017	7004806	via KR 80I desde CL 83C S hasta CL 83D S	Local	Contratación
3-3-1-15-02-18-1345-00	Km/carril de malla vial local/rural	2017	7006937	via CL 65 S desde KR 78B hasta KR 78CBIS	Local	Contratación
3-3-1-15-02-18-1345-00	Km/carril de malla vial local/rural	2017	50008211	via CL 65 S desde KR 78DBISB hasta KR 78G	Local	Contratación
3-3-1-15-02-18-1345-00	Km/carril de malla vial local/rural	2017	7006771	via CL 65 S desde KR 78CBISA hasta KR 78D	Local	Contratación
3-3-1-15-02-18-1345-00	Km/carril de malla vial local/rural	2017	50006215	via CL 65 S hasta KR 78HBIS hasta	Local	Contratación
3-3-1-15-02-18-1345-00	Km/carril de malla vial local/rural	2017	7006723	via CL 65 S desde KR 78D hasta KR 78DBISB	Local	Contratación
3-3-1-15-02-18-1345-00	Km/carril de malla vial local/rural	2017	7006529	via CL 65 S desde KR 78G hasta KR 78H	Local	Contratación
3-3-1-15-02-18-1345-00	Km/carril de malla vial local/rural	2017	7006838	via CL 65 S desde KR 78CBIS hasta KR 78CBISA	Local	Contratación
3-3-1-15-02-18-1345-00	Km/carril de malla vial local/rural	2017	50006214	via CL 65 S hasta KR 79C	Local	Contratación
3-3-1-15-02-18-1345-00	Km/carril de malla vial local/rural	2017	7005638	via CL 71C S desde KR 80J hasta KR 80M	Local	Contratación
3-3-1-15-02-18-1345-00	Km/carril de malla vial local/rural	2018	7004144	via CL 73B S desde KR 84 hasta KR 85	Local	Contratación
3-3-1-15-02-18-1345-00	Km/carril de malla vial local/rural	2018	7004238	via CL 58KBISA S desde KR 81H hasta KR 81I	Local	Contratación
3-3-1-15-02-18-1345-00	Km/carril de malla vial local/rural	2018	7004244	via DG 92 S desde TV 87 hasta TV 87A	Local	Contratación
3-3-1-15-02-18-1345-00	Km/carril de malla vial local/rural	2018	7004289	DG 92A S desde DG 91 S hasta TV 87	Local	Contratación
3-3-1-15-02-18-1345-00	Km/carril de malla vial local/rural	2018	7004367	via CL 59A S desde KR 81G hasta KR 81D	Local	Contratación
3-3-1-15-02-18-1345-00	Km/carril de malla vial local/rural	2018	7004487	via KR 80I desde -- hasta --	Local	Contratación
3-3-1-15-02-18-1345-00	Km/carril de malla vial local/rural	2018	7004547	via KR 80P desde kr 86C hasta Trv 86 A bis A	Local	Contratación
3-3-1-15-02-18-1345-00	Km/carril de malla vial local/rural	2018	7004609	via KR 80I desde CL 85B S hasta CL 85C S	Local	Contratación
3-3-1-15-02-18-1345-00	Km/carril de malla vial local/rural	2018	7004615	via KR 80JBIS desde CL 58C S hasta CL 58K S	Local	Contratación
3-3-1-15-02-18-1345-00	Km/carril de malla vial local/rural	2018	7004623	via KR 82B desde CL 60B S hasta CL 61 S	Local	Contratación
3-3-1-15-02-18-1345-00	Km/carril de malla vial local/rural	2018	7004637	via KR 80P desde CL 82B S hasta CL 83 S	Local	Contratación
3-3-1-15-02-18-1345-00	Km/carril de malla vial local/rural	2018	7004688	via KR 81H desde CL 65D S hasta CL 66A S	Local	Contratación
3-3-1-15-02-18-1345-00	Km/carril de malla vial local/rural	2018	7004718	via CL 58G S desde -- hasta --	Local	Contratación
3-3-1-15-02-18-1345-00	Km/carril de malla vial local/rural	2018	7004821	via CL 66B S desde KR 81FBIS hasta KR 81G	Local	Contratación
3-3-1-15-02-18-1345-00	Km/carril de malla vial local/rural	2018	7004914	via CL 66B S desde KR 81D hasta KR 81F	Local	Contratación
3-3-1-15-02-18-1345-00	Km/carril de malla vial local/rural	2018	7004918	via KR 81F desde CL 69 S hasta CL 70 S	Local	Contratación
3-3-1-15-02-18-1345-00	Km/carril de malla vial local/rural	2018	7004928	via KR 81F desde CL 70 S hasta CL 70A S	Local	Contratación
3-3-1-15-02-18-1345-00	Km/carril de malla vial local/rural	2018	7005128	via KR 80F desde CL 59BIS S hasta CL 59A S	Local	Contratación
3-3-1-15-02-18-1345-00	Km/carril de malla vial local/rural	2018	7005132	via CL 68BIS S desde KR 81 hasta KR 81CBIS	Local	Contratación
3-3-1-15-02-18-1345-00	Km/carril de malla vial local/rural	2018	7005138	via KR 80NBIS desde CL 73D S hasta CL 73F S	Local	Contratación
3-3-1-15-02-18-1345-00	Km/carril de malla vial local/rural	2018	7005174	via KR 80F desde CL 59A S hasta CL 59B S	Local	Contratación
3-3-1-15-02-18-1345-00	Km/carril de malla vial local/rural	2018	7005210	via KR 80D desde CL 59BIS S hasta CL 59B S	Local	Contratación
3-3-1-15-02-18-1345-00	Km/carril de malla vial local/rural	2018	7005258	via KR 80D desde CL 59B S hasta CL 60 S	Local	Contratación
3-3-1-15-02-18-1345-00	Km/carril de malla vial local/rural	2018	7005325	via KR 80B desde CL 59BIS S hasta DG 60 S	Local	Contratación
3-3-1-15-02-18-1345-00	Km/carril de malla vial local/rural	2018	7005521	via KR 80K desde CL 66 S hasta CL 67A S	Local	Contratación
3-3-1-15-02-18-1345-00	Km/carril de malla vial local/rural	2018	7005557	via KR 80K desde CL 67A S hasta CL 68 S	Local	Contratación
3-3-1-15-02-18-1345-00	Km/carril de malla vial local/rural	2018	7005568	via KR 79 desde DG 74A S hasta DG 74C S	Local	Contratación
3-3-1-15-02-18-1345-00	Km/carril de malla vial local/rural	2018	7005572	via KR 80J desde CL 66 S hasta CL 67BIS S	Local	Contratación
3-3-1-15-02-18-1345-00	Km/carril de malla vial local/rural	2018	7005613	via KR 80J desde CL 67BIS S hasta CL 68 S	Local	Contratación
3-3-1-15-02-18-1345-00	Km/carril de malla vial local/rural	2018	7005667	via KR 80I desde CL 67A S hasta CL 68 S	Local	Contratación
3-3-1-15-02-18-1345-00	Km/carril de malla vial local/rural	2018	7005686	via CL 70BIS S desde KR 80K hasta KR 80M	Local	Contratación
3-3-1-15-02-18-1345-00	Km/carril de malla vial local/rural	2018	7005841	via CL 66 S desde TV 80F hasta TV 80G	Local	Contratación
3-3-1-15-02-18-1345-00	Km/carril de malla vial local/rural	2018	7005873	via TV 80G desde CL 66 S hasta CL 68 S	Local	Contratación
3-3-1-15-02-18-1345-00	Km/carril de malla vial local/rural	2018	7005906	via TV 80G desde CL 68 S hasta CL 68BIS S	Local	Contratación
3-3-1-15-02-18-1345-00	Km/carril de malla vial local/rural	2018	7005927	via KR 77L desde DG 76A S hasta CL 78 S	Local	Contratación
3-3-1-15-02-18-1345-00	Km/carril de malla vial local/rural	2018	7005952	via DG 73F S desde KR 78I hasta KR 78K	Local	Contratación
3-3-1-15-02-18-1345-00	Km/carril de malla vial local/rural	2018	7005958	via DG 73D S desde KR 79BISA hasta KR 79A	Local	Contratación
3-3-1-15-02-18-1345-00	Km/carril de malla vial local/rural	2018	7005959	via KR 79BISA desde CL 74 S hasta DG 73DBIS	Local	Contratación
3-3-1-15-02-18-1345-00	Km/carril de malla vial local/rural	2018	7006008	via TV 80G desde CL 68B S hasta CL 68C S	Local	Contratación
3-3-1-15-02-18-1345-00	Km/carril de malla vial local/rural	2018	7006033	via TV 80G desde CL 68C S hasta CL 69 S	Local	Contratación
3-3-1-15-02-18-1345-00	Km/carril de malla vial local/rural	2018	7006044	via DG 73G S desde KR 78D hasta KR 78G	Local	Contratación
3-3-1-15-02-18-1345-00	Km/carril de malla vial local/rural	2018	7006049	via TV 79C desde CL 68 S hasta CL 68BIS S	Local	Contratación

Carrera 30 N. 25 - 90
Código Postal 111311
Pisos 1,5,8 y 13
PBX 335 8000
www.sdp.gov.co
Info.: Línea 195



SC-CER259292



CO-SC-CER259292



GP-CER259293

**BOGOTÁ
MEJOR
PARA TODOS**



ALCALDÍA MAYOR
DE BOGOTÁ D.C.

SECRETARÍA DE PLANEACIÓN

Codigo_Proyecto	Tema Georeferenciable	Vigencia	CIV	Etiqueta_Vial	Escala	Etapa_avance
3-3-1-15-02-18-1345-00	Km/carril de malla vial local/rural	2018	7006073	via CL 71A S desde KR 80 hasta KR 80I	Local	Contratación
3-3-1-15-02-18-1345-00	Km/carril de malla vial local/rural	2018	7006108	via KR 78A desde DG 73H S hasta DG 74 S	Local	Contratación
3-3-1-15-02-18-1345-00	Km/carril de malla vial local/rural	2018	7006111	via DG 73G S desde KR 78B hasta KR 78D	Local	Contratación
3-3-1-15-02-18-1345-00	Km/carril de malla vial local/rural	2018	7006199	via KR 78HBISA desde CL 61 S hasta CL 61A S	Local	Contratación
3-3-1-15-02-18-1345-00	Km/carril de malla vial local/rural	2018	7006202	via DG 73G S desde KR 78 hasta KR 78B	Local	Contratación
3-3-1-15-02-18-1345-00	Km/carril de malla vial local/rural	2018	7006208	via KR 78H desde CL 59 S hasta CL 59A S	Local	Contratación
3-3-1-15-02-18-1345-00	Km/carril de malla vial local/rural	2018	7006212	via KR 78H desde CL 73A S hasta DG 73B S	Local	Contratación
3-3-1-15-02-18-1345-00	Km/carril de malla vial local/rural	2018	7006213	via KR 78H desde CL 59A S hasta CL 59ABIS S	Local	Contratación
3-3-1-15-02-18-1345-00	Km/carril de malla vial local/rural	2018	7006214	via CL 59ABIS S desde KR 78H hasta KR 78HBIS	Local	Contratación
3-3-1-15-02-18-1345-00	Km/carril de malla vial local/rural	2018	7006227	via KR 78HBISA desde CL 61A S hasta CL 63 S	Local	Contratación
3-3-1-15-02-18-1345-00	Km/carril de malla vial local/rural	2018	7006236	via CL 60A S desde KR 78H hasta KR 78HBISA	Local	Contratación
3-3-1-15-02-18-1345-00	Km/carril de malla vial local/rural	2018	7006306	via KR 78F desde CL 59 S hasta CL 59A S	Local	Contratación
3-3-1-15-02-18-1345-00	Km/carril de malla vial local/rural	2018	7006307	via CL 59A S desde KR 78F hasta KR 78H	Local	Contratación
3-3-1-15-02-18-1345-00	Km/carril de malla vial local/rural	2018	7006309	via CL 61A S desde KR 78H hasta KR 78HBISA	Local	Contratación
3-3-1-15-02-18-1345-00	Km/carril de malla vial local/rural	2018	7006329	via KR 82B desde CL 60B S hasta CL 61 S	Local	Contratación
3-3-1-15-02-18-1345-00	Km/carril de malla vial local/rural	2018	7006442	via KR 82B desde CL 60A S hasta CL 60B S	Local	Contratación
3-3-1-15-02-18-1345-00	Km/carril de malla vial local/rural	2018	7006496	via CL 66 S desde KR 78J hasta KR 78L	Local	Contratación
3-3-1-15-02-18-1345-00	Km/carril de malla vial local/rural	2018	7006527	via CL 53C S desde KR 71CBIS hasta KR 71D	Local	Contratación
3-3-1-15-02-18-1345-00	Km/carril de malla vial local/rural	2018	7006532	via CL 53C S desde KR 71C hasta KR 71CBIS	Local	Contratación
3-3-1-15-02-18-1345-00	Km/carril de malla vial local/rural	2018	7006544	via CL 53C S desde -- hasta KR 71C	Local	Contratación
3-3-1-15-02-18-1345-00	Km/carril de malla vial local/rural	2018	7006623	via CL 54 S desde AK 71B hasta KR 71D	Local	Contratación
3-3-1-15-02-18-1345-00	Km/carril de malla vial local/rural	2018	7006719	via TV 78LBIS desde DG 69C S hasta CL 69D S	Local	Contratación
3-3-1-15-02-18-1345-00	Km/carril de malla vial local/rural	2018	7006735	via CL 66 S desde KR 78H hasta KR 78J	Local	Contratación
3-3-1-15-02-18-1345-00	Km/carril de malla vial local/rural	2018	7006825	via KR 78H desde CL 68A S hasta CL 68B S	Local	Contratación
3-3-1-15-02-18-1345-00	Km/carril de malla vial local/rural	2018	7006840	via KR 78H desde CL 68B S hasta CL 69 S	Local	Contratación
3-3-1-15-02-18-1345-00	Km/carril de malla vial local/rural	2018	7006858	via CL 65F S desde KR 78F hasta KR 78G	Local	Contratación
3-3-1-15-02-18-1345-00	Km/carril de malla vial local/rural	2018	7006963	via CL 65I S desde KR 78D hasta KR 78GBIS	Local	Contratación
3-3-1-15-02-18-1345-00	Km/carril de malla vial local/rural	2018	7006968	via TV 77H desde DG 72 S hasta CL 72ABIS S	Local	Contratación
3-3-1-15-02-18-1345-00	Km/carril de malla vial local/rural	2018	7006999	via CL 65J S desde TV 78CBISA hasta KR 78GBIS	Local	Contratación
3-3-1-15-02-18-1345-00	Km/carril de malla vial local/rural	2018	7007022	via CL 56B S desde KR 72B hasta KR 72D	Local	Contratación
3-3-1-15-02-18-1345-00	Km/carril de malla vial local/rural	2018	7007045	via CL 65H S desde -- hasta --	Local	Contratación
3-3-1-15-02-18-1345-00	Km/carril de malla vial local/rural	2018	7007069	via CL 65F S desde KR 78C hasta KR 78CBIS	Local	Contratación
3-3-1-15-02-18-1345-00	Km/carril de malla vial local/rural	2018	7007094	via TV 77H desde DG 71D S hasta DG 72 S	Local	Contratación
3-3-1-15-02-18-1345-00	Km/carril de malla vial local/rural	2018	7007101	via KR 78C desde CL 65F S hasta CL 65H S	Local	Contratación
3-3-1-15-02-18-1345-00	Km/carril de malla vial local/rural	2018	7007122	via TV 77H desde DG 71D S hasta DG 71D S	Local	Contratación
3-3-1-15-02-18-1345-00	Km/carril de malla vial local/rural	2018	7007135	via CL 63A S desde KR 78 hasta KR 78ABIS	Local	Contratación
3-3-1-15-02-18-1345-00	Km/carril de malla vial local/rural	2018	7007191	via KR 78A desde CL 66 S hasta CL 68 S	Local	Contratación
3-3-1-15-02-18-1345-00	Km/carril de malla vial local/rural	2018	7007202	via TV 77H desde DG 71CBISB hasta DG 71D S	Local	Contratación
3-3-1-15-02-18-1345-00	Km/carril de malla vial local/rural	2018	7007219	via CL 56D S desde KR 72A hasta KR 72B	Local	Contratación
3-3-1-15-02-18-1345-00	Km/carril de malla vial local/rural	2018	7007234	via CL 57BIS S desde KR 72CBIS hasta KR 72D	Local	Contratación
3-3-1-15-02-18-1345-00	Km/carril de malla vial local/rural	2018	7007260	via CL 57BIS S desde KR 72C hasta KR 72CBIS	Local	Contratación
3-3-1-15-02-18-1345-00	Km/carril de malla vial local/rural	2018	7007266	via KR 77I desde CL 73B S hasta CL 73C S	Local	Contratación
3-3-1-15-02-18-1345-00	Km/carril de malla vial local/rural	2018	7007284	via KR 77I desde CL 73A S hasta CL 73B S	Local	Contratación
3-3-1-15-02-18-1345-00	Km/carril de malla vial local/rural	2018	7007290	via CL 57BIS S desde KR 72B hasta KR 72C	Local	Contratación
3-3-1-15-02-18-1345-00	Km/carril de malla vial local/rural	2018	7007296	via CL 73BIS S desde KR 77I hasta KR 77K	Local	Contratación
3-3-1-15-02-18-1345-00	Km/carril de malla vial local/rural	2018	7007297	via KR 77I desde CL 73BIS S hasta CL 73A S	Local	Contratación
3-3-1-15-02-18-1345-00	Km/carril de malla vial local/rural	2018	7007318	via KR 77I desde CL 73 S hasta CL 73BIS S	Local	Contratación
3-3-1-15-02-18-1345-00	Km/carril de malla vial local/rural	2018	7007329	via KR 77I desde CL 72BBIS S hasta CL 73 S	Local	Contratación
3-3-1-15-02-18-1345-00	Km/carril de malla vial local/rural	2018	7007360	via KR 77LBIS desde CL 63 S hasta fin	Local	Contratación
3-3-1-15-02-18-1345-00	Km/carril de malla vial local/rural	2018	7007363	via TV 77H desde DG 71BBIS S hasta DG 71C S	Local	Contratación
3-3-1-15-02-18-1345-00	Km/carril de malla vial local/rural	2018	7007410	via CL 73BIS S desde KR 77G hasta KR 77I	Local	Contratación
3-3-1-15-02-18-1345-00	Km/carril de malla vial local/rural	2018	7007424	via KR 77MBIS desde CL 65D S hasta CL 65DBIS	Local	Contratación
3-3-1-15-02-18-1345-00	Km/carril de malla vial local/rural	2018	7007488	via TV 77H desde DG 71B S hasta DG 71BBIS S	Local	Contratación
3-3-1-15-02-18-1345-00	Km/carril de malla vial local/rural	2018	7007598	via KR 77I desde CL 70A S hasta DG 64 S	Local	Contratación

Carrera 30 N. 25 - 90
Código Postal 111311
Pisos 1,5,8 y 13
PBX 335 8000
www.sdp.gov.co
Info.: Línea 195



SC-CER259292



CO-SC-CER259292



GP-CER259293

**BOGOTÁ
MEJOR
PARA TODOS**



ALCALDÍA MAYOR
DE BOGOTÁ D.C.

SECRETARÍA DE PLANEACIÓN

Codigo_Proyecto	Tema Georeferenciable	Vigencia	CIV	Etiqueta_Vial	Escala	Etapa_avance
3-3-1-15-02-18-1345-00	Km/carril de malla vial local/rural	2018	7007619	vía KR 77IBIS desde CL 69ABIS S hasta CL 69B	Local	Contratación
3-3-1-15-02-18-1345-00	Km/carril de malla vial local/rural	2018	7007635	vía KR 77IBIS desde CL 69A S hasta CL 69ABIS	Local	Contratación
3-3-1-15-02-18-1345-00	Km/carril de malla vial local/rural	2018	7007696	vía KR 77IBIS desde CL 68 S hasta CL 69A S	Local	Contratación
3-3-1-15-02-18-1345-00	Km/carril de malla vial local/rural	2018	7007775	vía KR 77I desde CL 65J S hasta CL 68 S	Local	Contratación
3-3-1-15-02-18-1345-00	Km/carril de malla vial local/rural	2018	7007805	vía KR 77I desde CL 65I S hasta CL 65J S	Local	Contratación
3-3-1-15-02-18-1345-00	Km/carril de malla vial local/rural	2018	7007811	vía KR 77I desde CL 65H S hasta CL 65I S	Local	Contratación
3-3-1-15-02-18-1345-00	Km/carril de malla vial local/rural	2018	7008028	vía CL 65F S desde KR 78D hasta KR 78F	Local	Contratación
3-3-1-15-02-18-1345-00	Km/carril de malla vial local/rural	2018	7008029	vía CL 65F S desde KR 78CBIS hasta KR 78CBIS	Local	Contratación
3-3-1-15-02-18-1345-00	Km/carril de malla vial local/rural	2018	50003093	vía CL 70 S desde KR 91 hasta KR 92	Local	Contratación
3-3-1-15-02-18-1345-00	Km/carril de malla vial local/rural	2018	7000116	vía KR 102 desde CL 56F S hasta CL 57 S	Local	Contratación
3-3-1-15-02-18-1345-00	Km/carril de malla vial local/rural	2018	7000142	vía KR 102 desde CL 57 S hasta CL 58 S	Local	Contratación
3-3-1-15-02-18-1345-00	Km/carril de malla vial local/rural	2018	7000155	vía CL 55 S desde kr 86C hasta Trv 86 A bis A	Local	Contratación
3-3-1-15-02-18-1345-00	Km/carril de malla vial local/rural	2018	7000165	vía KR 99 desde CL 55 S hasta CL 55A S	Local	Contratación
3-3-1-15-02-18-1345-00	Km/carril de malla vial local/rural	2018	7000167	vía KR 102 desde CL 58 S hasta CL 59 S	Local	Contratación
3-3-1-15-02-18-1345-00	Km/carril de malla vial local/rural	2018	7000185	vía CL 56GBIS S desde KR 99B hasta CL 70 S	Local	Contratación
3-3-1-15-02-18-1345-00	Km/carril de malla vial local/rural	2018	7000189	vía KR 99 desde CL 55A S hasta CL 56F S	Local	Contratación
3-3-1-15-02-18-1345-00	Km/carril de malla vial local/rural	2018	7000199	vía KR 99A desde CL 56G S hasta CL 56GBIS S	Local	Contratación
3-3-1-15-02-18-1345-00	Km/carril de malla vial local/rural	2018	7000200	vía CL 60B desde kr 82B S hasta --	Local	Contratación
3-3-1-15-02-18-1345-00	Km/carril de malla vial local/rural	2018	7000208	vía KR 99A desde CL 56GBIS S hasta CL 56H S	Local	Contratación
3-3-1-15-02-18-1345-00	Km/carril de malla vial local/rural	2018	7000209	vía KR 82B desde CL 60A S hasta CL 60B S	Local	Contratación
3-3-1-15-02-18-1345-00	Km/carril de malla vial local/rural	2018	7000212	vía KR 98ABIS desde CL 55 S hasta CL 55A S	Local	Contratación
3-3-1-15-02-18-1345-00	Km/carril de malla vial local/rural	2018	7000221	vía CL 56H S desde KR 98D hasta KR 99A	Local	Contratación
3-3-1-15-02-18-1345-00	Km/carril de malla vial local/rural	2018	7000222	vía KR 99A desde CL 56H S hasta CL 57BIS S	Local	Contratación
3-3-1-15-02-18-1345-00	Km/carril de malla vial local/rural	2018	7000233	vía KR 98ABIS desde CL 55A S hasta CL 56F S	Local	Contratación
3-3-1-15-02-18-1345-00	Km/carril de malla vial local/rural	2018	7000242	vía CL 56H S desde KR 98C hasta KR 98D	Local	Contratación
3-3-1-15-02-18-1345-00	Km/carril de malla vial local/rural	2018	7000285	vía CL 49C S desde KR 93 hasta KR 93B	Local	Contratación
3-3-1-15-02-18-1345-00	Km/carril de malla vial local/rural	2018	7000337	vía KR 82B desde CL 60A S hasta CL 60B S	Local	Contratación
3-3-1-15-02-18-1345-00	Km/carril de malla vial local/rural	2018	7000360	vía KR 98A desde CL 58A S hasta CL 58B S	Local	Contratación
3-3-1-15-02-18-1345-00	Km/carril de malla vial local/rural	2018	7000503	vía KR 93 desde CL 54BIS S hasta CL 54D S	Local	Contratación
3-3-1-15-02-18-1345-00	Km/carril de malla vial local/rural	2018	7000544	vía CL 59 S desde KR 94C hasta KR 95	Local	Contratación
3-3-1-15-02-18-1345-00	Km/carril de malla vial local/rural	2018	7000629	vía CL 52B S desde KR 89ABIS hasta AK 89B	Local	Contratación
3-3-1-15-02-18-1345-00	Km/carril de malla vial local/rural	2018	7000642	vía CL 51B S desde KR 88I hasta KR 89A	Local	Contratación
3-3-1-15-02-18-1345-00	Km/carril de malla vial local/rural	2018	7000669	vía CL 52B S desde KR 89A hasta KR 89ABIS	Local	Contratación
3-3-1-15-02-18-1345-00	Km/carril de malla vial local/rural	2018	7000673	vía CL 56H S desde KR 91C hasta KR 91D	Local	Contratación
3-3-1-15-02-18-1345-00	Km/carril de malla vial local/rural	2018	7000676	vía KR 89A desde CL 52B S hasta CL 52C S	Local	Contratación
3-3-1-15-02-18-1345-00	Km/carril de malla vial local/rural	2018	7000682	vía CL 60B desde kr 82B S hasta --	Local	Contratación
3-3-1-15-02-18-1345-00	Km/carril de malla vial local/rural	2018	7000683	vía CL 57BBIS S desde KR 92 hasta KR 92A	Local	Contratación
3-3-1-15-02-18-1345-00	Km/carril de malla vial local/rural	2018	7000687	vía KR 89A desde CL 52C S hasta CL 53 S	Local	Contratación
3-3-1-15-02-18-1345-00	Km/carril de malla vial local/rural	2018	7000696	vía KR 82B desde CL 60A S hasta CL 60B S	Local	Contratación
3-3-1-15-02-18-1345-00	Km/carril de malla vial local/rural	2018	7000698	vía KR 89A desde CL 53 S hasta CL 53A S	Local	Contratación
3-3-1-15-02-18-1345-00	Km/carril de malla vial local/rural	2018	7000701	vía CL 52B S desde KR 89 hasta KR 89A	Local	Contratación
3-3-1-15-02-18-1345-00	Km/carril de malla vial local/rural	2018	7000704	vía CL 51B S desde KR 88I hasta KR 89A	Local	Contratación
3-3-1-15-02-18-1345-00	Km/carril de malla vial local/rural	2018	7000708	vía CL 57BBIS S desde KR 91D hasta DG 64 S	Local	Contratación
3-3-1-15-02-18-1345-00	Km/carril de malla vial local/rural	2018	7000711	vía KR 89A desde CL 53A S hasta CL 53B S	Local	Contratación
3-3-1-15-02-18-1345-00	Km/carril de malla vial local/rural	2018	7000725	vía KR 89A desde CL 53B S hasta AC 54 S	Local	Contratación
3-3-1-15-02-18-1345-00	Km/carril de malla vial local/rural	2018	7000735	vía CL 57BBIS S desde kr 86C hasta Trv 86 A bis	Local	Contratación
3-3-1-15-02-18-1345-00	Km/carril de malla vial local/rural	2018	7000747	vía CL 56H S desde KR 90B hasta KR 91C	Local	Contratación
3-3-1-15-02-18-1345-00	Km/carril de malla vial local/rural	2018	7000755	vía KR 89 desde CL 52B S hasta AC 54 S	Local	Contratación
3-3-1-15-02-18-1345-00	Km/carril de malla vial local/rural	2018	7000821	vía CL 54B S desde KR 88I hasta AK 89B	Local	Contratación
3-3-1-15-02-18-1345-00	Km/carril de malla vial local/rural	2018	7000897	vía KR 89ABIS desde CL 57B S hasta CL 57C S	Local	Contratación
3-3-1-15-02-18-1345-00	Km/carril de malla vial local/rural	2018	7001002	vía KR 89BIS desde CL 57A S hasta CL 57B S	Local	Contratación
3-3-1-15-02-18-1345-00	Km/carril de malla vial local/rural	2018	7001022	vía KR 89BIS desde CL 57B S hasta CL 57C S	Local	Contratación
3-3-1-15-02-18-1345-00	Km/carril de malla vial local/rural	2018	7001315	vía CL 59B S desde KR 88H hasta --	Local	Contratación
3-3-1-15-02-18-1345-00	Km/carril de malla vial local/rural	2018	7001361	vía CL 59B S desde KR 88FBISA hasta KR 88H	Local	Contratación

Carrera 30 N. 25 - 90
Código Postal 111311
Pisos 1,5,8 y 13
PBX 335 8000
www.sdp.gov.co
Info.: Línea 195



SC-CER259292



CO-SC-CER259292



GP-CER259293

**BOGOTÁ
MEJOR
PARA TODOS**



ALCALDÍA MAYOR
DE BOGOTÁ D.C.

SECRETARÍA DE PLANEACIÓN

Codigo_Proyecto	Tema Georeferenciable	Vigencia	CIV	Etiqueta_Vial	Escala	Etapas_avance
3-3-1-15-02-18-1345-00	Km/carril de malla vial local/rural	2018	7001367	vía CL 70 S desde KR 90 hasta KR 91	Local	Contratación
3-3-1-15-02-18-1345-00	Km/carril de malla vial local/rural	2018	7001403	vía CL 70ABIS S desde KR 90 hasta KR 91	Local	Contratación
3-3-1-15-02-18-1345-00	Km/carril de malla vial local/rural	2018	7001415	vía CL 70 S desde KR 89B hasta KR 90	Local	Contratación
3-3-1-15-02-18-1345-00	Km/carril de malla vial local/rural	2018	7001439	vía CL 70ABIS S desde KR 89B hasta KR 90	Local	Contratación
3-3-1-15-02-18-1345-00	Km/carril de malla vial local/rural	2018	7001453	vía CL 70 S desde KR 89ABIS hasta KR 89B	Local	Contratación
3-3-1-15-02-18-1345-00	Km/carril de malla vial local/rural	2018	7001473	vía CL 70 S desde KR 89A hasta KR 89ABIS	Local	Contratación
3-3-1-15-02-18-1345-00	Km/carril de malla vial local/rural	2018	7001490	vía CL 70ABIS S desde KR 89A hasta KR 89ABIS	Local	Contratación
3-3-1-15-02-18-1345-00	Km/carril de malla vial local/rural	2018	7001506	vía KR 89A desde CL 70 S hasta CL 70ABIS S	Local	Contratación
3-3-1-15-02-18-1345-00	Km/carril de malla vial local/rural	2018	7001544	vía KR 87G desde DG 54 S hasta CL 55 S	Local	Contratación
3-3-1-15-02-18-1345-00	Km/carril de malla vial local/rural	2018	7001612	vía KR 87H desde CL 56F S hasta CL 56FBIS S	Local	Contratación
3-3-1-15-02-18-1345-00	Km/carril de malla vial local/rural	2018	7001649	vía KR 87H desde CL 56FBIS S hasta CL 57 S	Local	Contratación
3-3-1-15-02-18-1345-00	Km/carril de malla vial local/rural	2018	7001656	vía CL 70A S desde KR 89 hasta KR 89BISA	Local	Contratación
3-3-1-15-02-18-1345-00	Km/carril de malla vial local/rural	2018	7001682	vía CL 70B S desde KR 89 hasta KR 89BISA	Local	Contratación
3-3-1-15-02-18-1345-00	Km/carril de malla vial local/rural	2018	7001699	vía CL 70C S desde KR 89 hasta KR 89BISA	Local	Contratación
3-3-1-15-02-18-1345-00	Km/carril de malla vial local/rural	2018	7001701	vía CL 56FBIS S desde KR 87G hasta KR 87H	Local	Contratación
3-3-1-15-02-18-1345-00	Km/carril de malla vial local/rural	2018	7001704	vía KR 88J desde CL 69A S hasta CL 70 S	Local	Contratación
3-3-1-15-02-18-1345-00	Km/carril de malla vial local/rural	2018	7001710	vía CL 51B S desde TV 86A hasta KR 86C	Local	Contratación
3-3-1-15-02-18-1345-00	Km/carril de malla vial local/rural	2018	7001768	vía KR 88J desde CL 70 S hasta CL 71 S	Local	Contratación
3-3-1-15-02-18-1345-00	Km/carril de malla vial local/rural	2018	7001790	vía CL 56A S desde KR 87C hasta KR 87DBIS	Local	Contratación
3-3-1-15-02-18-1345-00	Km/carril de malla vial local/rural	2018	7001807	vía KR 89 desde CL 71A S hasta CL 72 S	Local	Contratación
3-3-1-15-02-18-1345-00	Km/carril de malla vial local/rural	2018	7001840	vía CL 62 S desde KR 87N hasta KR 88A	Local	Contratación
3-3-1-15-02-18-1345-00	Km/carril de malla vial local/rural	2018	7001864	vía CL 56CBIS S desde KR 87C hasta KR 87DBIS	Local	Contratación
3-3-1-15-02-18-1345-00	Km/carril de malla vial local/rural	2018	7001876	vía KR 88G desde CL 69A S hasta CL 70 S	Local	Contratación
3-3-1-15-02-18-1345-00	Km/carril de malla vial local/rural	2018	7001886	vía CL 56D S desde KR 87C hasta KR 87DBIS	Local	Contratación
3-3-1-15-02-18-1345-00	Km/carril de malla vial local/rural	2018	7001918	vía CL 56F S desde KR 87C hasta KR 87DBIS	Local	Contratación
3-3-1-15-02-18-1345-00	Km/carril de malla vial local/rural	2018	7001920	vía KR 87BIS desde CL 58C S hasta CL 59ABIS	Local	Contratación
3-3-1-15-02-18-1345-00	Km/carril de malla vial local/rural	2018	7001962	vía KR 88G desde CL 70 S hasta CL 71 S	Local	Contratación
3-3-1-15-02-18-1345-00	Km/carril de malla vial local/rural	2018	7001979	vía KR 87N desde CL 63 S hasta CL 64 S	Local	Contratación
3-3-1-15-02-18-1345-00	Km/carril de malla vial local/rural	2018	7002018	vía KR 87N desde CL 64 S hasta CL 65 S	Local	Contratación
3-3-1-15-02-18-1345-00	Km/carril de malla vial local/rural	2018	7002042	vía KR 88D desde CL 70 S hasta CL 70A S	Local	Contratación
3-3-1-15-02-18-1345-00	Km/carril de malla vial local/rural	2018	7002047	vía CL 56B S desde KR 87A hasta KR 87BIS	Local	Contratación
3-3-1-15-02-18-1345-00	Km/carril de malla vial local/rural	2018	7002054	vía KR 87N desde CL 65 S hasta CL 66 S	Local	Contratación
3-3-1-15-02-18-1345-00	Km/carril de malla vial local/rural	2018	7002057	vía KR 88D desde CL 70A S hasta CL 70B S	Local	Contratación
3-3-1-15-02-18-1345-00	Km/carril de malla vial local/rural	2018	7002081	vía KR 88D desde CL 70B S hasta CL 70C S	Local	Contratación
3-3-1-15-02-18-1345-00	Km/carril de malla vial local/rural	2018	7002126	vía KR 88D desde CL 70C S hasta CL 71 S	Local	Contratación
3-3-1-15-02-18-1345-00	Km/carril de malla vial local/rural	2018	7002135	vía KR 87L desde CL 63 S hasta CL 64 S	Local	Contratación
3-3-1-15-02-18-1345-00	Km/carril de malla vial local/rural	2018	7002136	vía KR 87M desde CL 63 S hasta CL 66 S	Local	Contratación
3-3-1-15-02-18-1345-00	Km/carril de malla vial local/rural	2018	7002190	vía KR 89ABISA desde CL 78 S hasta CL 79 S	Local	Contratación
3-3-1-15-02-18-1345-00	Km/carril de malla vial local/rural	2018	7002208	vía KR 87L desde CL 64 S hasta CL 66 S	Local	Contratación
3-3-1-15-02-18-1345-00	Km/carril de malla vial local/rural	2018	7002317	vía CL 69 S desde KR 87L hasta KR 87P	Local	Contratación
3-3-1-15-02-18-1345-00	Km/carril de malla vial local/rural	2018	7002331	vía CL 69BIS S desde KR 87L hasta KR 87P	Local	Contratación
3-3-1-15-02-18-1345-00	Km/carril de malla vial local/rural	2018	7002332	vía KR 89ABISA desde CL 79 S hasta CL 80 S	Local	Contratación
3-3-1-15-02-18-1345-00	Km/carril de malla vial local/rural	2018	7002437	vía CL 60B desde KR 82B S hasta --	Local	Contratación
3-3-1-15-02-18-1345-00	Km/carril de malla vial local/rural	2018	7002499	vía KR 82B desde CL 60B S hasta CL 61 S	Local	Contratación
3-3-1-15-02-18-1345-00	Km/carril de malla vial local/rural	2018	7002525	vía KR 88G desde CL 74A S hasta CL 74B S	Local	Contratación
3-3-1-15-02-18-1345-00	Km/carril de malla vial local/rural	2018	7002558	vía CL 64 S desde KR 87F hasta KR 87GBIS	Local	Contratación
3-3-1-15-02-18-1345-00	Km/carril de malla vial local/rural	2018	7002560	vía KR 82B desde CL 60A S hasta CL 60B S	Local	Contratación
3-3-1-15-02-18-1345-00	Km/carril de malla vial local/rural	2018	7002565	vía KR 87GBIS desde CL 64 S hasta CL 66 S	Local	Contratación
3-3-1-15-02-18-1345-00	Km/carril de malla vial local/rural	2018	7002570	vía CL 58C S desde KR 87BIS hasta KR 87A	Local	Contratación
3-3-1-15-02-18-1345-00	Km/carril de malla vial local/rural	2018	7002622	vía CL 62C S desde KR 87C hasta KR 87H	Local	Contratación
3-3-1-15-02-18-1345-00	Km/carril de malla vial local/rural	2018	7002647	vía CL 58C S desde KR 87 hasta KR 87BIS	Local	Contratación
3-3-1-15-02-18-1345-00	Km/carril de malla vial local/rural	2018	7002682	vía KR 88G desde CL 74C S hasta CL 75A S	Local	Contratación
3-3-1-15-02-18-1345-00	Km/carril de malla vial local/rural	2018	7002716	vía CL 58C S desde KR 86G hasta KR 87	Local	Contratación
3-3-1-15-02-18-1345-00	Km/carril de malla vial local/rural	2018	7002792	vía CL 58C S desde KR 86F hasta KR 86G	Local	Contratación

Carrera 30 N. 25 - 90
Código Postal 111311
Pisos 1,5,8 y 13
PBX 335 8000
www.sdp.gov.co
Info.: Línea 195



SC-CER259292



CO-SC-CER259292



GP-CER259293

**BOGOTÁ
MEJOR
PARA TODOS**



ALCALDÍA MAYOR
DE BOGOTÁ D.C.

SECRETARÍA DE PLANEACIÓN

Codigo_Proyecto	Tema Georeferenciable	Vigencia	CIV	Etiqueta_Vial	Escala	Etapas_avance
3-3-1-15-02-18-1345-00	Km/carril de malla vial local/rural	2018	7002845	vía KR 88IBIS desde CL 80BIS S hasta CL 80A S	Local	Contratación
3-3-1-15-02-18-1345-00	Km/carril de malla vial local/rural	2018	7002866	vía CL 58C S desde KR 86D hasta KR 86F	Local	Contratación
3-3-1-15-02-18-1345-00	Km/carril de malla vial local/rural	2018	7002884	vía KR 88IBIS desde CL 80A S hasta CL 81 S	Local	Contratación
3-3-1-15-02-18-1345-00	Km/carril de malla vial local/rural	2018	7002910	vía KR 88IBIS desde CL 81 S hasta CL 81A S	Local	Contratación
3-3-1-15-02-18-1345-00	Km/carril de malla vial local/rural	2018	7002936	vía CL 58C S desde KR 86BBISA hasta KR 86D	Local	Contratación
3-3-1-15-02-18-1345-00	Km/carril de malla vial local/rural	2018	7002939	vía KR 88IBIS desde CL 81A S hasta CL 82 S	Local	Contratación
3-3-1-15-02-18-1345-00	Km/carril de malla vial local/rural	2018	7003005	vía CL 58C S desde KR 86A hasta KR 86BBIS	Local	Contratación
3-3-1-15-02-18-1345-00	Km/carril de malla vial local/rural	2018	7003068	vía CL 58C S desde KR 86A hasta KR 86BBIS	Local	Contratación
3-3-1-15-02-18-1345-00	Km/carril de malla vial local/rural	2018	7003111	vía KR 87N desde CL 74B S hasta CL 74C S	Local	Contratación
3-3-1-15-02-18-1345-00	Km/carril de malla vial local/rural	2018	7003144	vía KR 85B desde DG 56D S hasta CL 57B S	Local	Contratación
3-3-1-15-02-18-1345-00	Km/carril de malla vial local/rural	2018	7003175	vía KR 87N desde CL 74C S hasta CL 75 S	Local	Contratación
3-3-1-15-02-18-1345-00	Km/carril de malla vial local/rural	2018	7003219	vía KR 85 desde DG 56D S hasta CL 57B S	Local	Contratación
3-3-1-15-02-18-1345-00	Km/carril de malla vial local/rural	2018	7003298	vía DG 56D S desde KR 84G hasta KR 85	Local	Contratación
3-3-1-15-02-18-1345-00	Km/carril de malla vial local/rural	2018	7003301	vía KR 84G desde DG 56D S hasta CL 57B S	Local	Contratación
3-3-1-15-02-18-1345-00	Km/carril de malla vial local/rural	2018	7003341	vía CL 68A S desde KR 86HBIS hasta KR 87BIS	Local	Contratación
3-3-1-15-02-18-1345-00	Km/carril de malla vial local/rural	2018	7003387	vía KR 84D desde DG 56C S hasta CL 57B S	Local	Contratación
3-3-1-15-02-18-1345-00	Km/carril de malla vial local/rural	2018	7003410	vía KR 86C desde DG 64BISA S hasta DG 64 S	Local	Contratación
3-3-1-15-02-18-1345-00	Km/carril de malla vial local/rural	2018	7003432	vía CL 62A S desde KR 86B hasta TV 86C	Local	Contratación
3-3-1-15-02-18-1345-00	Km/carril de malla vial local/rural	2018	7003440	vía KR 86 desde CL 59D S hasta CL 59B S	Local	Contratación
3-3-1-15-02-18-1345-00	Km/carril de malla vial local/rural	2018	7003442	vía CL 62B S desde KR 86B hasta TV 86C	Local	Contratación
3-3-1-15-02-18-1345-00	Km/carril de malla vial local/rural	2018	7003455	vía CL 68A S desde KR 86C hasta KR 86GBIS	Local	Contratación
3-3-1-15-02-18-1345-00	Km/carril de malla vial local/rural	2018	7003471	vía KR 86 desde CL 59D S hasta CL 60 S	Local	Contratación
3-3-1-15-02-18-1345-00	Km/carril de malla vial local/rural	2018	7003510	vía DG 64BISA S desde kr 86C hasta Trv 86 A b	Local	Contratación
3-3-1-15-02-18-1345-00	Km/carril de malla vial local/rural	2018	7003519	vía KR 86 desde CL 60 S hasta CL 61 S	Local	Contratación
3-3-1-15-02-18-1345-00	Km/carril de malla vial local/rural	2018	7003526	vía KR 84CBIS desde CL 57B S hasta CL 57D S	Local	Contratación
3-3-1-15-02-18-1345-00	Km/carril de malla vial local/rural	2018	7003527	vía CL 57D S desde KR 84CBIS hasta KR 84F	Local	Contratación
3-3-1-15-02-18-1345-00	Km/carril de malla vial local/rural	2018	7003539	vía CL 58C S desde KR 85 hasta KR 85B	Local	Contratación
3-3-1-15-02-18-1345-00	Km/carril de malla vial local/rural	2018	7003575	vía KR 86 desde CL 61 S hasta CL 61A S	Local	Contratación
3-3-1-15-02-18-1345-00	Km/carril de malla vial local/rural	2018	7003590	vía CL 57D S desde KR 84C hasta KR 84CBIS	Local	Contratación
3-3-1-15-02-18-1345-00	Km/carril de malla vial local/rural	2018	7003600	vía CL 58 S desde KR 84C hasta KR 84F	Local	Contratación
3-3-1-15-02-18-1345-00	Km/carril de malla vial local/rural	2018	7003637	vía CL 72 S desde KR 87A hasta KR 87ABISA	Local	Contratación
3-3-1-15-02-18-1345-00	Km/carril de malla vial local/rural	2018	7003671	vía CL 72A S desde KR 87ABIS hasta KR 87ABIS	Local	Contratación
3-3-1-15-02-18-1345-00	Km/carril de malla vial local/rural	2018	7003689	vía CL 72A S desde KR 87A hasta KR 87ABIS	Local	Contratación
3-3-1-15-02-18-1345-00	Km/carril de malla vial local/rural	2018	7004064	vía KR 83 desde CL 62 S hasta CL 64 S	Local	Contratación
3-3-1-15-02-18-1345-00	Km/carril de malla vial local/rural	2018	7004161	vía KR 82B desde CL 60A S hasta CL 60B S	Local	Contratación
3-3-1-15-02-18-1345-00	Km/carril de malla vial local/rural	2018	7004193	vía KR 82B desde CL 62A S hasta CL 63 S	Local	Contratación
3-3-1-15-02-18-1345-00	Km/carril de malla vial local/rural	2018	7004270	vía KR 82D desde CL 64 S hasta CL 64A S	Local	Contratación
3-3-1-15-02-18-1345-00	Km/carril de malla vial local/rural	2018	7004338	vía KR 82D desde CL 64A S hasta CL 65 S	Local	Contratación
3-3-1-15-02-18-1345-00	Km/carril de malla vial local/rural	2018	7007942	vía KR 90A desde CL 54C S hasta AC 54 S	Local	Contratación
3-3-1-15-02-18-1345-00	Km/carril de malla vial local/rural	2018	7007943	vía KR 90A desde CL 54DBIS S hasta CL 54C S	Local	Contratación
3-3-1-15-02-18-1345-00	Km/carril de malla vial local/rural	2018	7007954	vía KR 91D desde CL 54F S hasta CL 54DBIS S	Local	Contratación
3-3-1-15-02-18-1345-00	Km/carril de malla vial local/rural	2018	7007957	vía CL 54H S desde KR 91D hasta KR 90B	Local	Contratación
3-3-1-15-02-18-1345-00	Km/carril de malla vial local/rural	2018	7007985	vía KR 91B desde CL 54C S hasta CL 54DBIS S	Local	Contratación
3-3-1-15-02-18-1345-00	Km/carril de malla vial local/rural	2018	7007986	vía KR 91B desde CL 54DBIS S hasta CL 54F S	Local	Contratación
3-3-1-15-02-18-1345-00	Km/carril de malla vial local/rural	2018	7007987	vía KR 91C desde CL 54F S hasta CL 54DBIS S	Local	Contratación
3-3-1-15-02-18-1345-00	Km/carril de malla vial local/rural	2018	7007988	vía KR 91C desde CL 54DBIS S hasta CL 54C S	Local	Contratación
3-3-1-15-02-18-1345-00	Km/carril de malla vial local/rural	2018	7007989	vía KR 91C desde CL 54C S hasta CL 54A S	Local	Contratación
3-3-1-15-02-18-1345-00	Km/carril de malla vial local/rural	2018	7007991	vía KR 91C desde CL 54BIS S hasta AC 54 S	Local	Contratación
3-3-1-15-02-18-1345-00	Km/carril de malla vial local/rural	2018	7008017	vía CL 68A S desde KR 86C hasta KR 86GBIS	Local	Contratación
3-3-1-15-02-18-1345-00	Km/carril de malla vial local/rural	2018	7008963	vía CL 60B desde kr 82B S hasta --	Local	Contratación
3-3-1-15-02-18-1345-00	Km/carril de malla vial local/rural	2018	7008964	vía KR 82B desde CL 60B S hasta CL 61 S	Local	Contratación
3-3-1-15-02-18-1345-00	Km/carril de malla vial local/rural	2018	7008970	vía TV 87C desde CL 58C S hasta CL 58DBIS S	Local	Contratación
3-3-1-15-02-18-1345-00	Km/carril de malla vial local/rural	2018	7009033	vía TV 87C desde CL 58C S hasta CL 58DBIS S	Local	Contratación
3-3-1-15-02-18-1345-00	Km/carril de malla vial local/rural	2018	30000603	vía KR 88A desde CL 69A S hasta CL 70 S	Local	Contratación

Carrera 30 N. 25 - 90
Código Postal 111311
Pisos 1,5,8 y 13
PBX 335 8000
www.sdp.gov.co
Info.: Línea 195



SC-CER259292



CO-SC-CER259292



GP-CER259293

**BOGOTÁ
MEJOR
PARA TODOS**



ALCALDÍA MAYOR
DE BOGOTÁ D.C.

SECRETARÍA DE PLANEACIÓN

Codigo_Proyecto	Tema Georeferenciable	Vigencia	CIV	Etiqueta_Vial	Escala	Etapas_avance
3-3-1-15-02-18-1345-00	Km/carril de malla vial local/rural	2018	30001504	vía KR 86 desde CL 57C S hasta CL 58C S	Local	Contratación
3-3-1-15-02-18-1345-00	Km/carril de malla vial local/rural	2018	30001562	vía CL 58C S desde KR 85B hasta KR 86	Local	Contratación
3-3-1-15-02-18-1345-00	Km/carril de malla vial local/rural	2018	30001564	vía CL 58C S desde KR 84G hasta KR 85	Local	Contratación
3-3-1-15-02-18-1345-00	Km/carril de malla vial local/rural	2018	50003073	vía CL 58A S desde KR 91C hasta KR 91D	Local	Contratación
3-3-1-15-02-18-1345-00	Km/carril de malla vial local/rural	2018	50006747	vía KR 91C desde CL 54BISA S hasta CL 54BIS	Local	Contratación
3-3-1-15-02-18-1345-00	Km/carril de malla vial local/rural	2018	50006785	vía CL 56CBIS S desde -- hasta --	Local	Contratación
3-3-1-15-02-18-1345-00	Km/carril de malla vial local/rural	2018	50006748	vía KR 91C desde CL 54BISA S hasta CL 54A S	Local	Contratación

Fuente: Visor territorialización MUSI

Ejecución de obras

Tabla No. 9. Territorialización otras inversiones.

Codigo_Proyecto	Tema Georeferenciable	Vigencia	Número de Lote	Dirección	Escala	Etapas_avance
3-3-1-15-02-17-1344-00	Parques vecinales y/o de bolsillo	2018		CL 68 A SUR CON TV 77 J	Vecinal	Contratación
3-3-1-15-02-17-1344-00	Parques vecinales y/o de bolsillo	2018		CL 69 SUR CON KR 104	Vecinal	Contratación
3-3-1-15-02-17-1344-00	Parques vecinales y/o de bolsillo	2018		CL 72 SUR CON KR 104	Vecinal	Contratación
3-3-1-15-02-17-1344-00	Parques vecinales y/o de bolsillo	2018		CL 59 C SUR ENTRE KR 87 BIS Y KR 87 B	Vecinal	Contratación
3-3-1-15-02-17-1344-00	Parques vecinales y/o de bolsillo	2018		CL 69 A SUR ENTRE 88 H Y KR 88 I	Bolsillo	Contratación
3-3-1-15-02-17-1344-00	Parques vecinales y/o de bolsillo	2018		CL 58C SUR CON KR 85B	Bolsillo	Contratación
3-3-1-15-02-17-1344-00	Parques vecinales y/o de bolsillo	2018		CL 73 SUR ENTRE KR 88G Y KR 88 H	Bolsillo	Contratación
3-3-1-15-02-17-1344-00	Parques vecinales y/o de bolsillo	2018		CL 57B SUR ENTRE KR 85B Y KR 84G	Bolsillo	Contratación
3-3-1-15-02-17-1344-00	Parques vecinales y/o de bolsillo	2018		CL 74B SUR ENTRE KR 88J Y KR 89	Bolsillo	Contratación
3-3-1-15-02-17-1344-00	Parques vecinales y/o de bolsillo	2018		CL 57C SUR ENTRE KR 90B Y KR 91C	Vecinal	Contratación
3-3-1-15-02-17-1344-00	Parques vecinales y/o de bolsillo	2018		CL 56H SUR Y CL 57A SUR ENTRE KR 93A Y KR 94A	Vecinal	Contratación
3-3-1-15-02-17-1344-00	Parques vecinales y/o de bolsillo	2018		KR 90B CON CL 54H SUR	Bolsillo	Contratación
3-3-1-15-02-17-1344-00	Parques vecinales y/o de bolsillo	2018		CL 55 SUR Y CL 56 SUR ENTRE KR 72D Y KR 72F	Vecinal	Contratación
3-3-1-15-02-17-1344-00	Parques vecinales y/o de bolsillo	2018		CL 66 SUR CON KR 80 M	Vecinal	Contratación
3-3-1-15-02-17-1344-00	Parques vecinales y/o de bolsillo	2018		KR 80H ENTRE CL 67A SUR Y CL 68 BIS SUR	Bolsillo	Contratación
3-3-1-15-02-17-1344-00	Parques vecinales y/o de bolsillo	2018		KR 88 F CON CL 53A SUR	Bolsillo	Contratación
3-3-1-15-02-17-1344-00	Parques vecinales y/o de bolsillo	2018	0045137102	CL 80 SUR 77G 50	Vecinal	Contratación
3-3-1-15-02-17-1344-00	Parques vecinales y/o de bolsillo	2018		DG 69B SUR CON KR 79	Vecinal	Contratación
3-3-1-15-02-17-1344-00	Parques vecinales y/o de bolsillo	2018		KR 77M CON TV 77 L	Bolsillo	Contratación
3-3-1-15-02-17-1344-00	Parques vecinales y/o de bolsillo	2018		TR 80 F CON CL 68 SUR	Vecinal	Contratación
3-3-1-15-02-17-1344-00	Parques vecinales y/o de bolsillo	2018		CL 69D SUR ENTRE TV 78L BIS Y TV 78 L	Vecinal	Contratación
3-3-1-15-02-17-1344-00	Parques vecinales y/o de bolsillo	2018	0046303702	CL 51 SUR 92A 34	Vecinal	Contratación
3-3-1-15-02-17-1344-00	Parques vecinales y/o de bolsillo	2018		KR 86 CON CL 51D SUR	Vecinal	Contratación
3-3-1-15-02-17-1344-00	Parques vecinales y/o de bolsillo	2018		KR 80 CON CL 60 SUR Y CL 59 SUR	Vecinal	Contratación
3-3-1-15-02-17-1344-00	Parques vecinales y/o de bolsillo	2018		CL 70 BIS SUR CON KR 80 M	Vecinal	Contratación

Carrera 30 N. 25 - 90
Código Postal 111311
Pisos 1,5,8 y 13
PBX 335 8000
www.sdp.gov.co
Info.: Línea 195



SC-CER259292



CO-SC-CER259292



GP-CER259293

**BOGOTÁ
MEJOR
PARA TODOS**



ALCALDÍA MAYOR
DE BOGOTÁ D.C.

SECRETARÍA DE PLANEACIÓN

Código_Proyecto	Tema Georeferenciable	Vigencia	Número de Lote	Dirección	Escala	Etapa_avance
3-3-1-15-01-02-1244-00	Jardines infantiles (dotados/ade cuados)	2017	0045296001	CL 56 SUR 73 24	Zonal	Producto/Obra terminada y/o entregada
3-3-1-15-01-02-1244-00	Jardines infantiles (dotados/ade cuados)	2017	0045617019	CR 81 A 84C 25 SUR	Zonal	Producto/Obra terminada y/o entregada
3-3-1-15-01-02-1244-00	Jardines infantiles (dotados/ade cuados)	2018	0045292017	CL 57N BIS SUR 75B 26	Zonal	Contratación
3-3-1-15-01-02-1244-00	Jardines infantiles (dotados/ade cuados)	2018	0045504301	CR 78C 73B 15 SUR	Zonal	Contratación
3-3-1-15-01-07-1341-00	IED dotados	2017	2053191241	CR 98 B 74 68 SUR	Urbana	Producto/Obra terminada y/o entregada
3-3-1-15-01-07-1341-00	IED dotados	2017	0045282401	CL 70 A SUR 81G 13	Urbana	Producto/Obra terminada y/o entregada
3-3-1-15-01-07-1341-00	IED dotados	2017	0045799803	CL 58 C SUR 87G 40	Urbana	Producto/Obra terminada y/o entregada
3-3-1-15-01-07-1341-00	IED dotados	2017	0045730102	CL 72 SUR 100 A – 51	Urbana	Producto/Obra terminada y/o entregada
3-3-1-15-01-07-1341-00	IED dotados	2017	0046302201	CL 52 SUR 97C 35	Urbana	Producto/Obra terminada y/o entregada
3-3-1-15-01-07-1341-00	IED dotados	2017	0046160301	CL 51 SUR 91D 56 EL PORVENIR	Urbana	Producto/Obra terminada y/o entregada
3-3-1-15-01-07-1341-00	IED dotados	2017	0045220701	CL 61 SUR 80I 40 BOSA CENTRO	Urbana	Producto/Obra terminada y/o entregada
3-3-1-15-01-07-1341-00	IED dotados	2018	0045212801	KR 77L 65J 73 SUR	Urbana	Contratación
3-3-1-15-01-07-1341-00	IED dotados	2018		KR 86 74 00 SUR	Urbana	Contratación
3-3-1-15-01-07-1341-00	IED dotados	2018	0045291303	CL 57N BIS SUR 75F 27	Urbana	Contratación
3-3-1-15-01-07-1341-00	IED dotados	2018	2053202703	KR 87B 79C 51 SUR	Urbana	Contratación
3-3-1-15-01-07-1341-00	IED dotados	2018	0045242123	CL 66 SUR 78J 02	Urbana	Contratación
3-3-1-15-01-07-1341-00	IED dotados	2018	0045736702	KR 92 72 42 SUR	Urbana	Contratación
3-3-1-15-01-07-1341-00	IED dotados	2018	0045204916	KR 84A 57B 04 SU	Urbana	Contratación
3-3-1-15-02-17-1344-00	Parques vecinales y/o de bolsillo	2017	0045461711	KR 68D 57G 06 SUR	Vecinal	Ejecución física
3-3-1-15-02-17-1344-00	Parques vecinales y/o de bolsillo	2017	0045387301	CL 54 A SUR CON KR 72 C Y KR 72 C BIS	Vecinal	Ejecución física
3-3-1-15-02-17-1344-00	Parques vecinales y/o de bolsillo	2017	0045219730	CL 65H SUR 78A 05	Vecinal	Ejecución física
3-3-1-15-02-17-1344-00	Parques vecinales y/o de bolsillo	2017	0045503501	CL 72B SUR CON KR 77M 05	Vecinal	Ejecución física
3-3-1-15-02-17-1344-00	Parques vecinales y/o de bolsillo	2017	0045504301	CL 78C Y KR 78G CON CL 73A BIS SUR Y CL 73B BIS SUR	Bolsillo	Ejecución física
3-3-1-15-02-17-1344-00	Parques vecinales y/o de bolsillo	2017	0045243405	TV 78 L CON CL 69 A SUR	Vecinal	Ejecución física
3-3-1-15-02-17-1344-00	Parques vecinales y/o de bolsillo	2017	0045221301	CL 61 SUR 78 H 22	Vecinal	Ejecución física
3-3-1-15-02-17-1344-00	Parques vecinales y/o de bolsillo	2017	0045399501	CL 73 SUR 81 B 10	Vecinal	Ejecución física
3-3-1-15-02-17-1344-00	Parques vecinales y/o de bolsillo	2017	0046251409	DG 73B SUR 87 M 28	Bolsillo	Ejecución física
3-3-1-15-02-17-1344-00	Parques vecinales y/o de bolsillo	2017	0045396708	KR 83 BIS 73 B SUR 02	Bolsillo	Ejecución física
3-3-1-15-02-17-1344-00	Parques vecinales y/o de bolsillo	2017	0045275304	KR 88J 69 37 SUR	Vecinal	Ejecución física
3-3-1-15-02-17-1344-00	Parques vecinales y/o de bolsillo	2017	0045500102	TV 78B 70F 20 SUR	Vecinal	Ejecución física
3-3-1-15-02-17-1344-00	Parques vecinales y/o de bolsillo	2017	0045801901	CL 61 SUR 86 F 14	Bolsillo	Ejecución física
3-3-1-15-02-17-1344-00	Parques vecinales y/o de bolsillo	2017	0046052809	KR 87 53 99 SUR	Vecinal	Ejecución física
3-3-1-15-02-17-1344-00	Parques vecinales y/o de bolsillo	2017	0045911233	CL 54 B SUR CON KR 89 A 65	Vecinal	Ejecución física
3-3-1-15-02-17-1344-00	Parques vecinales y/o de bolsillo	2017	0046164501	CL 52 SUR 95 A 10	Vecinal	Ejecución física
3-3-1-15-02-17-1344-00	Parques vecinales y/o de bolsillo	2017	0046373845	KR 93 D 59 B SUR	Vecinal	Ejecución física
3-3-1-15-02-17-1344-00	Parques vecinales y/o de bolsillo	2017	0045731515	KR 100 A 73 SUR 36, KR 98 B 73 SUR 35	Vecinal	Ejecución física
3-3-1-15-02-17-1344-00	Parques vecinales y/o de bolsillo	2017	0045246501	CL 69A SUR 80 41	Bolsillo	Ejecución física
3-3-1-15-02-17-1344-00	Parques vecinales y/o de bolsillo	2017	0046319201	KR 98 54 C SUR 18	Vecinal	Ejecución física
3-3-1-15-02-17-1344-00	Parques vecinales y/o de bolsillo	2017	0045506720	CL 72 C SUR 79 23	Vecinal	Ejecución física
3-3-1-15-02-17-1344-00	Parques vecinales y/o de bolsillo	2017	0045702601	CL 65 SUR 81 F 33	Vecinal	Ejecución física
3-3-1-15-02-17-1344-00	Parques vecinales y/o de bolsillo	2017	0045399901	KR 81 F 73 F SUR 42	Vecinal	Ejecución física
3-3-1-15-02-17-1344-00	Parques vecinales y/o de bolsillo	2017	0045387801	ZONA 1: CL 55 SUR 73 24, ZONA 2: KR 71D CL 53 SUR	Vecinal	Ejecución física
3-3-1-15-02-17-1344-00	Parques vecinales y/o de bolsillo	2017	0045936752	KR 88 D 57C 51 SUR	Bolsillo	Ejecución física
3-3-1-15-02-17-1344-00	Parques vecinales y/o de bolsillo	2018		CL 60 SUR Y CL 61 ENTRE KR 81C Y 81 D	Vecinal	Contratación
3-3-1-15-02-17-1344-00	Parques vecinales y/o de bolsillo	2018		CL 65J BIS CON KR 78B	Vecinal	Contratación
3-3-1-15-02-17-1344-00	Parques vecinales y/o de bolsillo	2018	0045287701	CL 67 SUR 81B 10	Vecinal	Contratación
3-3-1-15-02-17-1344-00	Parques vecinales y/o de bolsillo	2018		CL 73 A SUR CON KR 81B SUR	Vecinal	Contratación
3-3-1-15-02-17-1344-00	Parques vecinales y/o de bolsillo	2018		KR 77J ENTRE CL 65B SUR Y CL 65B BIS A SUR	Vecinal	Contratación
3-3-1-15-02-17-1344-00	Parques vecinales y/o de bolsillo	2018		CL 70 BIS SUR CON KR 80 M	Vecinal	Contratación
3-3-1-15-02-17-1344-00	Parques vecinales y/o de bolsillo	2018		CL 65 H SUR ENTRE KR 78G BIS Y KR 78 I	Vecinal	Contratación
3-3-1-15-02-17-1344-00	Parques vecinales y/o de bolsillo	2018	0045750901	KR 80Q 75 45 SUR	Vecinal	Contratación
3-3-1-15-02-17-1344-00	Parques vecinales y/o de bolsillo	2018		ZONA 1: DG 71C BIS B SUR 77G 75, ZONA 2: TV 77G BIS B	Vecinal	Contratación
3-3-1-15-02-17-1344-00	Parques vecinales y/o de bolsillo	2018		DG 92 A SUR CON TV 89 Y KR 90	Bolsillo	Contratación
3-3-1-15-02-17-1344-00	Parques vecinales y/o de bolsillo	2018		KR 87D CON CL 51 SUR COSTADO OCCIDENTAL DE LA KR	Bolsillo	Contratación
3-3-1-15-02-17-1344-00	Parques vecinales y/o de bolsillo	2018		KR 100A ENTRE CL 73 SUR Y CL 75 A SUR	Vecinal	Contratación

Fuente: Visor territorialización MUSI

Carrera 30 N. 25 - 90
Código Postal 111311
Pisos 1,5,8 y 13
PBX 335 8000
www.sdp.gov.co
Info.: Línea 195



SC-CER259292



CO-SC-CER259292



GP-CER259293

BOGOTÁ
MEJOR
PARA TODOS



ALCALDÍA MAYOR
DE BOGOTÁ D.C.

SECRETARÍA DE PLANEACIÓN

6. DIFICULTADES Y SOLUCIONES PROPUESTAS

Para la presentación del análisis de las dificultades y soluciones propuestas se ha definido la presentación de una matriz, donde se puedan identificar las debilidades y oportunidades relacionadas con la gestión administrativa, contractual, presupuestal y financiera de la Alcaldía Local de Bosa.

Debilidades	Oportunidades
<p>Falta de acompañamiento y asesoría técnica de los sectores para los procesos de formulación. Información tardía de los lineamientos y criterios de viabilidad provenientes del sector central.</p> <p>Falta de claridad de la comunidad referente a la formulación participativa de proyectos sociales.</p>	<p>Coordinar y articular procesos con entidades distritales para la ejecución de los proyectos de inversión y procesos de gestión.</p> <p>Realizar alianzas estratégicas con entidades distritales y nacionales.</p> <p>Acercar la administración a la comunidad.</p> <p>Refuerzo del equipo de planeación.</p> <p>Visión gerencial estratégica de la administración local.</p>

Carrera 30 N. 25 - 90
Código Postal 111311
Pisos 1,5,8 y 13
PBX 335 8000
www.sdp.gov.co
Info.: Línea 195



SC-CER259292



CO-SC-CER259292



GP-CER259293

**BOGOTÁ
MEJOR
PARA TODOS**



ALCALDÍA MAYOR
DE BOGOTÁ D.C.
SECRETARÍA DE PLANEACIÓN

7. ANEXO CONTRACTUAL DE LA VIGENCIA 2018

Ver Anexo No 1.

Carrera 30 N. 25 - 90
Código Postal 111311
Pisos 1,5,8 y 13
PBX 335 8000
www.sdp.gov.co
Info.: Línea 195



SC-CER259292



CO-SC-CER259292



GP-CER259293

**BOGOTÁ
MEJOR
PARA TODOS**