

## PETER PAN Y EL PODER DE LA AMISTAD

### CORPORACIÓN ARTÍSTICA EN ESCENA COARTE

En un mundo donde las cosas nunca jamás cambian y donde todos los habitantes se acostumbran a ver lo que ocurre de una sola manera, es posible que el desequilibrio rompa con todo lo que se tiene y se cree, y así la amistad, la confianza y el valor se vean afectados permitiendo que solo el amor, la aceptación, el perdón y la lucha por lo que se quiere, permitirán que se retorne a la tranquilidad de un mundo que, aunque no sea perfecto, nos permite ser felices.

Peter Pan es una aventura mágica que nos transporta a un mundo donde se llevan a cabo nuevas batallas con Garfio, el pirata y con otros villanos y que gracias a la magia que lo hace soñar y los sueños que lo hacen volar, Peter Pan logra ayudar a Wendy, los niños perdidos, a los adultos y a los niños que han perdido las ganas de soñar, y de volar con la imaginación.

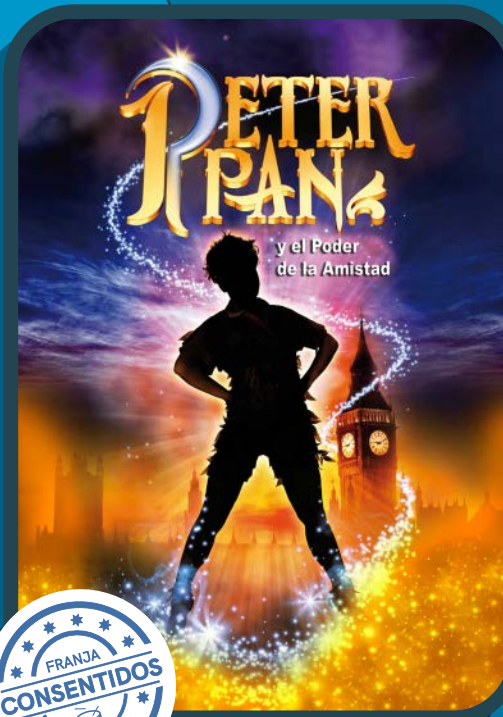

## DIÁSPORA

### FUNDACIÓN DANZA LIBRE

Es un cúmulo diverso de expresiones raizales que nacieron de la diversidad de culturas afrodescendientes de Colombia y que se extendieron por toda la costa norte y sur de nuestro país, dejando la huella imborrable de la raza negra que llegó de África.

Es así como algunas de estas manifestaciones se caracterizan por su referencia a los cabildos de rebelión, las danzas sacras, las danzas profanas y otras celebraciones que llenaron de valor a los esclavos negros en contra de sus amos españoles.

Teniendo en cuenta la diversidad musical heredada de África, Diaspora hace referencia al intercambio entre las danzas más representativas de la Costa Atlántica y Pacífica colombiana, deslumbrado con sus cantos, ritmos, celebraciones, anécdotas y características del jolgorio popular de estas regiones pluricultural y ancestrales de Colombia.

PROGRAMACIÓN MARZO 2019

CULTURA EN COMÚN

ENTRADA LIBRE



## PLANETARIO TE VISITA

### PLANETARIO DE BOGOTÁ Y CULTURA EN COMÚN

Se realizarán actividades en el Domo Portátil como proyecciones y charlas astronómicas en las que se simula el cielo desde diferentes lugares de la Tierra, así mismo se pueden observar las constelaciones y las principales estrellas

que las forman, con el Telescopio realizando observaciones del Sol o de objetos cercanos según condiciones climáticas y experiencias lúdicas relacionadas con la forma de la Tierra, la Luna y el Sol, la construcción de un modelo geométrico llamado icosaedro y la exploración de las características y accidentes más relevantes de estos objetos celestes.

Se realizará además una experiencia espacial con cohete hidráulico, donde los participantes podrán conocer cómo funcionan los cohetes a partir del lanzamiento de un modelo propulsado por agua.



## LA NIÑA DE LAS FLORES

### LA ZOTEA

Recuperar la felicidad del Jardinero, rescatar la princesa del Castillo, vencer al terrible dragón alérgico a las margaritas y lograr que el hambriento zorro se enamore de la poesía y que

comprenda que las cualidades que poseemos son únicas e importantes, es la cautivadora trama de esa nueva creación de títeres La Zotea.

La niña de las flores es una entretenida historia donde la amistad, la fantasía y la poesía se conjugan para brindar al público una aventura llena de color, creatividad, interacción y reflexión.

## ORQUESTA BANDA FILARMÓNICA JUVENIL



### O.F.B. ORQUESTA FILARMÓNICA DE BOGOTÁ

La conforman 40 jóvenes intérpretes de diferentes regiones del país, que cuenta con un repertorio versátil en el que sobresale la música colombiana y latinoamericana. Ha participado en diferentes festivales y encuentros artísticos como banda invitada, entre ellos: el Festival Mono Núñez, el Festival de Bandas de Villa de Leyva y el Festival de Bandas de Paipa. Habitualmente, realiza conciertos en los principales auditorios e iglesias de Bogotá.

# 12 ESCENARIOS

TEATRO SERVITÁ  
CALLE 165 # 7 – 52

CDC CIUDAD HUNZA  
CALLE 128 # 86 – 20

CDC LA GIRALDA  
CARRERA 104 B # 22J – 15

CDC ASUNCIÓN  
CARRERA 32A # 1H - 6

CDC GALÁN  
CALLE 1B # 57 – 51

CDC TIMIZA  
CARRERA 74 # 42G – 52 SUR

CDC BELLAVISTA  
CALLE 38 SUR # 94C – 29

CDC PORVENIR  
CARRERA 100 # 52 – 24 SUR

TEATRO VILLA MAYOR  
CARRERA 34B # 36 – 04 SUR

TEATRO LA VICTORIA  
CALLE 37 BIS B SUR # 2 -81

CDC ARBORIZADORA ALTA  
CALLE 70 SUR # 34 – 05

CDC JULIO CESAR SÁNCHEZ  
AV. CLL 91 SUR # 3 C - 34 ESTE

## USAQUEÑ

PETER PAN Y EL  
PODER DE LA AMISTAD  
PULEP FVC918

 22 DE MARZO  
10:00 A.M.

LUGAR: TEATRO SERVITÁ

DIASPORÁ  
PULEP FWX852

 29 DE MARZO  
10:00 A.M.

LUGAR: TEATRO SERVITÁ

## PUENTE ARANDA

LA NIÑA DE LAS FLORES  
PULEP KKT147

 29 DE MARZO  
10:00 A.M.

LUGAR: CDC ASUNCIÓN

## SAN CRISTÓBAL

ORQUESTA BANDA  
FILARMÓNICA JUVENIL  
PULEP: VEM646

 21 DE MARZO  
10:00 A.M.

LUGAR: TEATRO LA VICTORIA

DIASPORÁ  
PULEP BOJ414

 28 DE MARZO  
10:00 A.M.

LUGAR: TEATRO LA VICTORIA

## SUBA

LA NIÑA DE LAS FLORES  
PULEP TAE170

 27 DE MARZO  
3:00 P.M.

LUGAR: CASA DE LA CULTURA  
CIUDAD HUNZA

## FONTIBÓN

DIASPORÁ  
PULEP XZM626

 22 DE MARZO  
10:00 A.M.

LUGAR: CDC LA GIRALDA

## KENNEDY

PLANETARIO TE VISITA  
PULEP: W0J930

 22 DE MARZO  
9:00 A.M.

LUGAR: CDC BELLAVISTA

## BOSA

LA NIÑA DE LAS FLORES  
PULEP: GFC112

 26 DE MARZO  
10:00 A.M.

LUGAR: CDC PORVENIR

## CIUDAD BOLÍVAR

PETER PAN Y EL  
PODER DE LA AMISTAD  
PULEP: WPS564

 21 DE MARZO  
10:00 A.M.

LUGAR: CDC ARBORIZADORA ALTA

## ANTONIO NARIÑO

PETER PAN Y EL  
PODER DE LA AMISTAD  
PULEP: JBT619

 23 DE MARZO  
3:30 P.M.

LUGAR: TEATRO VILLA MAYOR

ORQUESTA BANDA  
FILARMÓNICA JUVENIL  
PULEP: KDU778

 28 DE MARZO  
7:00 P.M.

LUGAR: TEATRO VILLA MAYOR

## USME

PETER PAN Y EL  
PODER DE LA AMISTAD  
PULEP: BCR184

 20 DE MARZO  
10:00 A.M.

LUGAR: CDC JULIO CÉSAR SÁNCHEZ

PLANETARIO TE VISITA  
PULEP: OHK832

 27 DE MARZO  
9:00 A.M.

LUGAR: CDC JULIO CÉSAR SÁNCHEZ



Alcaldía de Bogotá